

Actualizado: 30 de septiembre de 2024

Plan de asistencia lingüística

Índice

Información general	1
Requisitos de la asistencia lingüística.....	2
Análisis de cuatro factores	4
Factor 1: Evaluación de la cantidad y la proporción de personas con LEP que probablemente recibirán servicios o con las que se tendrá contacto en la población de servicios elegibles.....	4
Cantidad y proporción de personas con LEP en el estado de Virginia	4
Cantidad y proporción de la población con LEP por condado.....	7
Factor 2: Evaluación de la frecuencia con la que las personas con LEP entran en contacto con los servicios o el sistema de transporte.....	7
Factor 3: Evaluación de la naturaleza y la importancia de los servicios de transporte para la población con LEP	10
Factor 4: Evaluación de los costos y de los recursos disponibles para la agencia.....	11
Plan de implementación del DRPT respecto a la población con LEP	13
Avisos a las personas con LEP	13
Asistencia lingüística oral	14
Asistencia lingüística escrita	14
Documentos esenciales	15
Capacitación del personal del DRPT	15
Seguimiento y actualización del plan referente a la población con LEP	16
Resumen del plan.....	17
Anexo A: Población con LEP por jurisdicción	18
Anexo B: Hoja de registro público y encuesta	85

Información general

Como beneficiario de los fondos federales que proporciona el Departamento de Transporte (Department of Transportation, DOT) de los Estados Unidos, el Departamento de Ferrocarriles y Transporte Público (Department of Rail and Public Transportation, DRPT) de Virginia está obligado a cumplir con el título VI de la Ley de Derechos Civiles de 1964.

Esta sección incluye el Plan de Asistencia Lingüística (Language Assistance Plan, LAP) para personas con dominio limitado del inglés (Limited English Proficiency, LEP) del Plan conforme al Título VI del DRPT. La sección documenta el análisis de cuatro factores, el cual incluye la identificación de las personas que necesitan asistencia lingüística a quienes el DRPT brinda servicio, la naturaleza y la importancia de los servicios que brinda el DRPT a las personas con LEP, así como los recursos disponibles y los costos de proporcionar servicios de asistencia lingüística. De igual modo, incluye el LAP del DRPT que incorpora las medidas de asistencia lingüística empleadas por el DRPT, así como la información sobre el estado de los esfuerzos actuales y futuros para implementar el LAP.

El LAP del DRPT cumple con la Orden Ejecutiva n.º 13166, Mejorar el acceso a los servicios para personas con dominio limitado del inglés (11 de agosto de 2000) y sigue la guía del DOT de los Estados Unidos para la implementación de dicha orden, Guía de políticas sobre la responsabilidad de los beneficiarios respecto a las personas con dominio limitado del inglés (LEP) (14 de diciembre de 2005) (Registro Federal, vol. 70, página 74087).

Requisitos de la asistencia lingüística

Todos los beneficiarios del financiamiento que proporciona el DOT de los Estados Unidos deben tomar medidas razonables con el fin de garantizar que las personas con LEP tengan un acceso efectivo a los programas y las actividades. Todos los beneficiarios deben cumplir con la Orden Ejecutiva n.º 13166, *Mejorar el acceso a los servicios para personas con dominio limitado del inglés (11 de agosto de 2000)* y con la guía del DOT de los Estados Unidos para la implementación de dicha orden, *Guía de políticas sobre la responsabilidad de los beneficiarios con respecto a las personas con dominio limitado del inglés (LEP) (14 de diciembre de 2005) (Registro Federal, vol. 70, página 74087)*. De acuerdo con estas, al recibir fondos federales, los beneficiarios deben realizar un análisis de cuatro factores con el fin de prevenir la discriminación por motivos de raza, color y origen nacional. Asimismo, deben tomar medidas para garantizar que a las personas con LEP se les brinde un acceso efectivo.

La guía se aplica a todos los beneficiarios del financiamiento que proporciona el DOT de los Estados Unidos, que incluye los departamentos estatales de transporte, las administraciones estatales de vehículos motorizados, los operadores aeroportuarios, las organizaciones de planificación metropolitana, así como los operadores de transporte local, estatal y regional, entre muchos otros. La cobertura se extiende a la totalidad del programa o la actividad del beneficiario, es decir, a todas las áreas que conforman sus operaciones. Esto se aplica incluso si solo una parte de los beneficiarios recibe asistencia federal. Por ejemplo, si el DOT de los Estados Unidos proporciona asistencia a un departamento estatal de transporte para rehabilitar una carretera en particular del Sistema Nacional de Carreteras, todas las operaciones de todo el departamento estatal de transporte, no únicamente el programa o proyecto de carreteras en particular, están cubiertas por la guía del DOT de los EE. UU.

A fin de cumplir con los requisitos de la Administración Federal de Tránsito (Federal Transit Administration, FTA), el DRPT tiene la responsabilidad de brindar un acceso efectivo para las personas con LEP, entre otros requisitos que se describen en la circular *C.4702.1B de la FTA, Requisitos y pautas del título VI para los beneficiarios de la Administración Federal de Tránsito*. Los pasos para dicho acceso efectivo son tres:

1. Llevar a cabo un análisis de cuatro factores a fin de determinar los servicios lingüísticos específicos que es pertinente proporcionar.
2. Determinar las traducciones escritas que son necesarias en virtud de la "Disposición de Puerto Seguro", la cual describe qué materiales escritos son documentos esenciales y, por lo tanto, necesitan traducciones escritas, así como a qué lenguas se deben traducir.
3. Desarrollar un LAP e identificar qué servicios de asistencia lingüística son pertinentes.

La guía del DOT de los Estados Unidos indica los cuatro factores que los beneficiarios deben aplicar a los diversos tipos de contacto que tienen con el público a fin de evaluar las necesidades de lenguaje y decidir las medidas razonables que deben tomar para garantizar que a las personas con LEP se les brinde un acceso efectivo (lo que se conoce como "análisis de cuatro factores"):

1. La cantidad o proporción de personas con LEP que son elegibles para recibir servicios o que es probable que tengan contacto con un programa, una actividad o un servicio del beneficiario o concesionario.
2. La frecuencia con la que las personas con LEP entran en contacto con el programa.

3. La naturaleza y la importancia que tiene el programa, la actividad o el servicio que presta el beneficiario en la vida de las personas.
4. Los recursos disponibles para el beneficiario y los costos.

Cuanto mayor sea la cantidad o la proporción de personas con LEP que son elegibles, así como la frecuencia con la que tengan contacto con un programa, una actividad o un servicio, y la importancia de dicho programa, actividad o servicio, más probable será que se necesiten servicios lingüísticos mejorados. Por lo general, no se espera que los beneficiarios más pequeños que tienen presupuestos más limitados proporcionen el mismo nivel de servicios lingüísticos que los beneficiarios más grandes que tienen presupuestos mayores. La intención de la guía del DOT de los Estados Unidos es sugerir un equilibrio que garantice el acceso efectivo a los servicios fundamentales para las personas con LEP sin que esto implique imponer una carga excesiva sobre las organizaciones pequeñas y los gobiernos locales.

Después de completar el análisis de cuatro factores antes mencionado, los beneficiarios pueden determinar cuáles servicios son pertinentes para las personas con LEP. Los beneficiarios tienen dos formas principales para proporcionar servicios lingüísticos: la interpretación oral (en persona o mediante servicio de interpretación telefónica) y la traducción escrita. La variedad correcta de servicios se debe basar en lo que se considera necesario y razonable conforme al análisis de cuatro factores. Por lo general, las lenguas a las cuales se traducirán los documentos y el tipo de interpretación que se proporcionará son aspectos que se determinan en función de la lengua que hablan las personas con LEP con las que el beneficiario tiene contacto.

Análisis de cuatro factores

La presente sección incluye los resultados del análisis de cuatro factores (incluida la Disposición de Puerto Seguro) que se llevó a cabo con el fin de identificar a las poblaciones con LEP a las que el DRPT debe proporcionar servicios de asistencia lingüística. Los resultados del análisis de cuatro factores se utilizaron para elaborar el LAP del DRPT.

Factor 1: Evaluación de la cantidad y la proporción de personas con LEP que probablemente recibirán servicios o con las que se tendrá contacto en la población de servicios elegibles

Este factor considera la cantidad y la proporción de personas con dominio limitado del inglés de cada grupo lingüístico, tanto a nivel estatal como de ciudad o condado. Los datos correspondientes al nivel estatal se tomaron de las estimaciones de 5 años de la Encuesta sobre la comunidad estadounidense (American Community Survey, ACS) de 2022-2026. Las estimaciones de 2022-2026 no proporcionan datos detallados de la población con LEP a nivel de ciudad o condado, por lo que se utilizó el conjunto de datos detallados más reciente de las estimaciones de 5 años de la ACS 2022-2026 para realizar el análisis local. Primero, se presentan los datos lingüísticos correspondientes al estado junto con una revisión de las lenguas que se hablan en cada ciudad o condado.

Los datos lingüísticos que se presentan en este análisis se utilizan para determinar las lenguas a las que el DRPT traducirá los materiales escritos en virtud de la Disposición de Puerto Seguro del Departamento de Justicia (Department of Justice, DOJ). Dicha disposición estipula que el DRPT debe proporcionar traducciones escritas de documentos esenciales para cada grupo lingüístico de la población con LEP elegible que constituya el cinco por ciento (5 %) o que alcance la cantidad de 1,000 personas, lo que sea menor.

Cantidad y proporción de personas con LEP en el estado de Virginia

La Oficina del Censo de los Estados Unidos establece un rango de dos clasificaciones respecto a qué tan bien hablan inglés las personas. Las clasificaciones son (1) "muy bien" y (2) "menos que muy bien". Para fines de planificación, el DRPT considera que las personas que hablan inglés "menos que muy bien" tienen un dominio limitado del inglés o LEP.

Los datos de la ACS de 2022-2026 indican que en el estado de Virginia 1,355,058 personas mayores de 5 años, o el 16.67 por ciento de esa población, hablan una lengua distinta al inglés en el hogar, como se muestra en la tabla 1. De esas personas, 823,987, que representan el 10.13 por ciento de la población general, hablan inglés menos que "muy bien" y se considera que tienen un dominio limitado del inglés (LEP).

Tabla 1. Uso de la lengua y habilidad para hablar inglés entre la población de cinco años o más del estado de Virginia.

Población total (5 años en adelante)	Hablan solo inglés		Hablan una lengua que no es inglés		Hablan inglés "muy bien"		Hablan inglés menos que "muy bien"	
	Total	Porcentaje	Total	Porcentaje	Total	Porcentaje	Total	Porcentaje
8,130,363	6,775,305	83.33 %	1,355,058	16.67 %	531,071	6.53 %	823,987	10.13 %

Después del inglés, el español es la lengua más hablada en Virginia y la población de habla hispana con LEP representa poco menos de la mitad (44.7 %) de la población total con LEP en el estado. Además, la población de habla hispana con LEP representa el 7.45 % de la población total de Virginia. La población de habla hispana es la comunidad más importante en la que el DRPT se debe enfocar al elaborar el plan. Otros grupos que constituyen una parte importante de la población con LEP en Virginia son las personas que hablan árabe, coreano, chino (incluido el mandarín y el cantonés) y vietnamita. La asistencia lingüística se debe proporcionar según sea necesario en las jurisdicciones que cuentan con una población significativa de personas que hablan distintas lenguas y tienen un dominio limitado del inglés. La tabla 2 muestra la cantidad de personas de 5 años o más con LEP de acuerdo con la lengua que hablan en el hogar.

Tabla 2. Cantidad de personas con LEP en el estado de Virginia de acuerdo con la lengua que hablan en el hogar.

Estado de Virginia			
Lengua	Número de personas con LEP (de 5 años en adelante)	Porcentaje de la población estatal	Porcentaje de la población con LEP
Español	605,710	7.45 %	44.70 %
Francés (incl. el cajún)	33,822	0.42 %	2.50 %
Haitiano	6,411	0.08 %	0.47 %
Italiano	8,893	0.11 %	0.66 %
Portugués	12,658	0.16 %	0.93 %
Alemán	24,049	0.30 %	1.77 %
Yidis, alemán de Pensilvania u otras lenguas germánicas occidentales	4,638	0.06 %	0.34 %
Griego	6,378	0.08 %	0.47 %
Ruso	16,142	0.20 %	1.19 %
Polaco	3,830	0.05 %	0.28 %
Serbocroata	4,038	0.05 %	0.30 %
Ucraniano u otras lenguas eslavas	5,760	0.07 %	0.43 %
Armenio	2,140	0.03 %	0.16 %
Persa	33,224	0.41 %	2.45 %
Guyaratí	9,164	0.11 %	0.68 %
Hindi	31,033	0.38 %	2.29 %
Urdu	33,407	0.41 %	2.47 %
Punyabí	8,111	0.10 %	0.60 %
Bengalí	16,412	0.20 %	1.21 %
Nepalí, maratí u otras lenguas índicas	19,568	0.24 %	1.44 %

Otras lenguas indoeuropeas	18,216	0.22 %	1.34 %
Telugu	26,333	0.32 %	1.94 %
Tamil	11,990	0.15 %	0.88 %
Malayalam, canarés u otras lenguas dravídicas	7,926	0.10 %	0.58 %
Chino (incl. el mandarín y el cantonés)	58,872	0.72 %	4.34 %
Japonés	10,004	0.12 %	0.74 %
Coreano	56,747	0.70 %	4.19 %
Hmong	175	0.00 %	0.01 %
Vietnamita	52,098	0.64 %	3.84 %
Jemer	5,520	0.07 %	0.41 %
Tailandés, laosiano u otras lenguas tai-kadai	9,925	0.12 %	0.73 %
Otras lenguas de Asia	15,151	0.19 %	1.12 %
Tagalo	47,045	0.58 %	3.47 %
Ilocano, samoano, hawaiano u otras lenguas austronesias	6,684	0.08 %	0.49 %
Árabe	59,293	0.73 %	4.38 %
Hebreo	1,971	0.02 %	0.15 %
Amárico, somalí u otras lenguas afroasiáticas	40,652	0.50 %	3.00 %
Yoruba, twi, igbo u otras lenguas de África occidental	24,500	0.30 %	1.81 %
Suajili u otras lenguas de África central, oriental y meridional	7,458	0.09 %	0.55 %
Navajo	88	0.00 %	0.01 %
Otras lenguas nativas de América del Norte	745	0.01 %	0.05 %
Otras lenguas y lenguas no especificadas	8,277	0.10 %	0.61 %
Población total de personas con LEP	1,355,058	16.67 %	
Población total	8,130,363		

Fuente: Oficina del Censo de los Estados Unidos, Encuesta sobre la comunidad estadounidense 2022-2026 (tabla: B16001).

Las lenguas en **negrita** superan la cifra mínima que estipula la Disposición de Puerto Seguro: 39 lenguas específicas con una población con LEP >1,000; español, árabe, chino, coreano, vietnamita, tagalo, amárico, francés, urdu, persa, hindi, telugu, yoruba, alemán, nepalí, otras lenguas indoeuropeas, bengalí, ruso, otras lenguas de Asia, portugués, tamil, japonés, tailandés, guyaratí, italiano, punyabí, malayalam, swajili, ilocano, haitiano, griego, ucraniano, jemer, yidis, serbocroata, polaco, armenio, hebreo

Cantidad y proporción de la población con LEP por condado

La cantidad y la proporción de la población con LEP varían mucho entre las ciudades o condados del estado y los condados más urbanos tienen tanto el mayor porcentaje de población con LEP como la mayor cantidad total de personas consideradas como LEP.

El anexo A muestra la distribución de las personas con LEP por lengua hablada en el hogar en los condados y las ciudades independientes de Virginia. La Disposición de Puerto Seguro se creó con el fin de guiar la decisión de las organizaciones de transporte respecto a la provisión de traducciones escritas de documentos esenciales en un área de servicio determinada. En virtud de la Disposición de Puerto Seguro, los grupos lingüísticos de la población con LEP que están conformados por más de 1,000 personas o que representan más del 5 % de la población de una jurisdicción deben tener acceso a traducciones escritas de documentos importantes. Mediante una revisión del conjunto de datos detallado más reciente sobre personas con LEP a nivel de ciudad y condado en cada jurisdicción de Virginia, obtenido a partir de las estimaciones de 5 años de la ACS de 2022-2026, se determinó que 27 condados y 25 ciudades sobrepasan la cifra mínima que establece la Disposición de Puerto Seguro para al menos un grupo lingüístico. El español fue la lengua que superó con más frecuencia la cifra que establece la Disposición de Puerto Seguro.

Para cada programa, proyecto, servicio o actividad, los datos de este plan se utilizarán con el objetivo de ayudar a identificar la cantidad de población con LEP, las minorías y las personas de bajos ingresos por condado y ciudad dentro del estado a fin de garantizar una participación pública efectiva. Para garantizar que todos los grupos estén informados y tengan acceso, se seguirá el Plan de Participación Pública del DRPT.

Factor 2: Evaluación de la frecuencia con la que las personas con LEP entran en contacto con los servicios o el sistema de transporte

Cada programa o proyecto del DRPT y del subbeneficiario se debe evaluar en relación con el número de personas que se encuentran dentro del área del programa o proyecto y el número de veces que han frecuentado el programa o la actividad. En el caso de audiencias o reuniones públicas, se debe usar una hoja de registro o una encuesta para determinar los datos demográficos y la frecuencia de participación (consulte el anexo B).

En noviembre de 2017, el DRPT se asoció con Dillon's Bus Service para operar Virginia Breeze, una ruta de autobús interurbano que todos los días hace el viaje de ida y vuelta entre Blacksburg y Washington D. C. En 2019, Virginia Breeze presentó dos nuevas rutas, una que conecta Danville con Washington D. C. y otra que conecta Martinsville con Richmond. El autobús hace paradas en áreas donde hay una gran población de personas con LEP en Harrisonburg, el condado de Fairfax, el condado de Arlington, Richmond, Roanoke, Martinsville y Charlottesville. Debido a la proximidad con estos lugares, es probable que el DRPT reciba una cantidad considerable de pasajeros con LEP en estas rutas.

La figura 1 muestra un mapa de la ruta de Virginia Breeze y de los radios de servicio de 10 y 25 millas con el porcentaje de personas con LEP que viven en cada grupo de bloque censal. La mayor concentración de personas con LEP se encuentra en el norte de Virginia, con poblaciones significativas de estas en Harrisonburg, Blacksburg, Charlottesville, Martinsville, Roanoke y Richmond. La figura 2 muestra los mismos datos, pero de todo el estado de Virginia.

El DRPT realizará una encuesta de forma frecuente a fin de tener una mejor idea de los datos demográficos de los pasajeros de Virginia Breeze.

Figura 1. Población con LEP por grupo de bloque censal a lo largo de la ruta de Virginia Breeze



Figura 2. Población con LEP por grupo de bloque censal en todo Virginia



La ruta Virginia Breeze no es el único escenario donde las personas con LEP entrarán en contacto con el DRPT. Los programas, los servicios y las actividades que tienen un posible efecto en las personas con LEP incluyen, entre otros, los siguientes:

- Involucramiento público y reuniones o audiencias de participación pública para proyectos que afecten a las comunidades o las personas con LEP.
- Subbeneficiarios de transporte.
- Acceso a Internet (el sitio web del DRPT debe ser accesible para las personas con LEP).
- Paradas de autobús y horarios de los autobuses de Virginia Breeze.
- Visitas a las oficinas del DRPT.

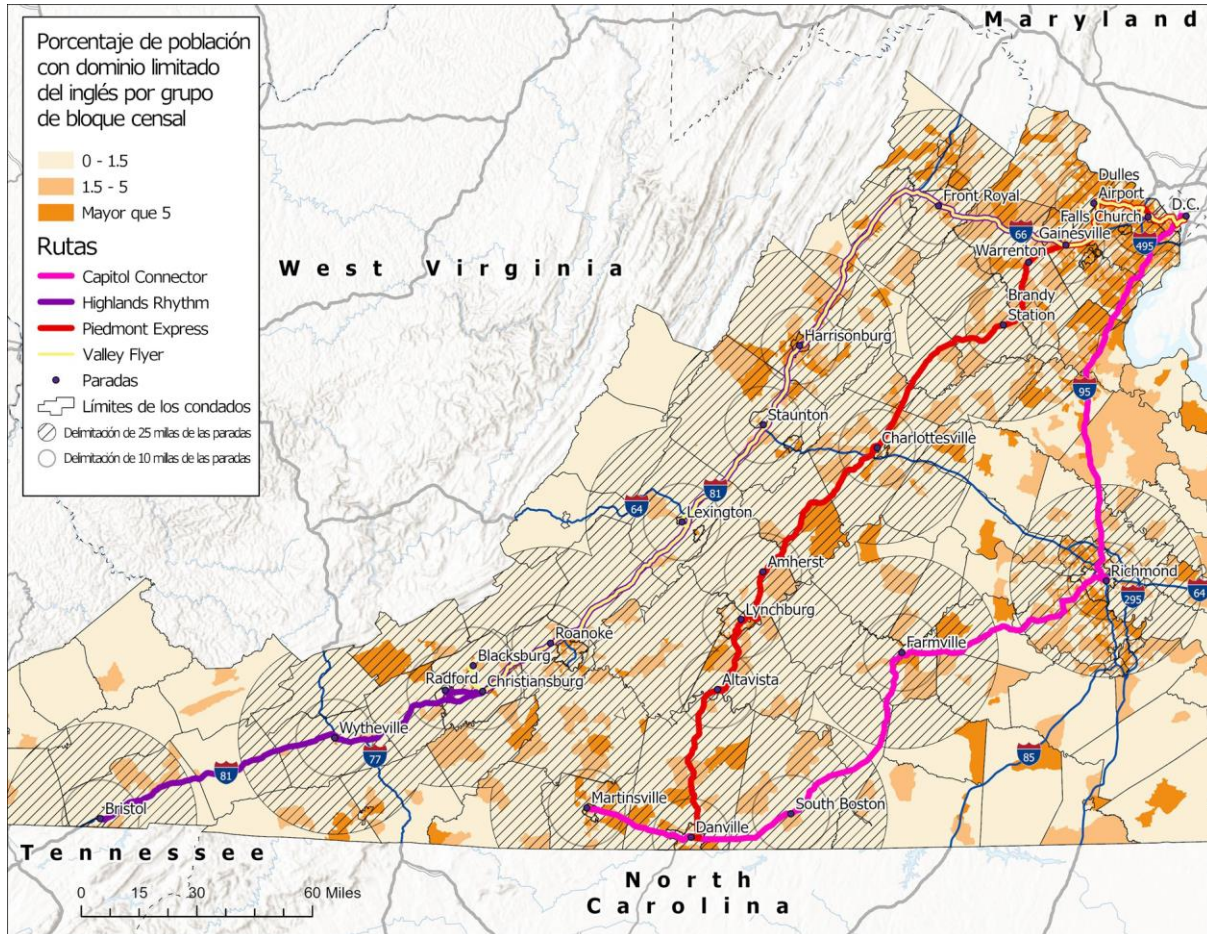
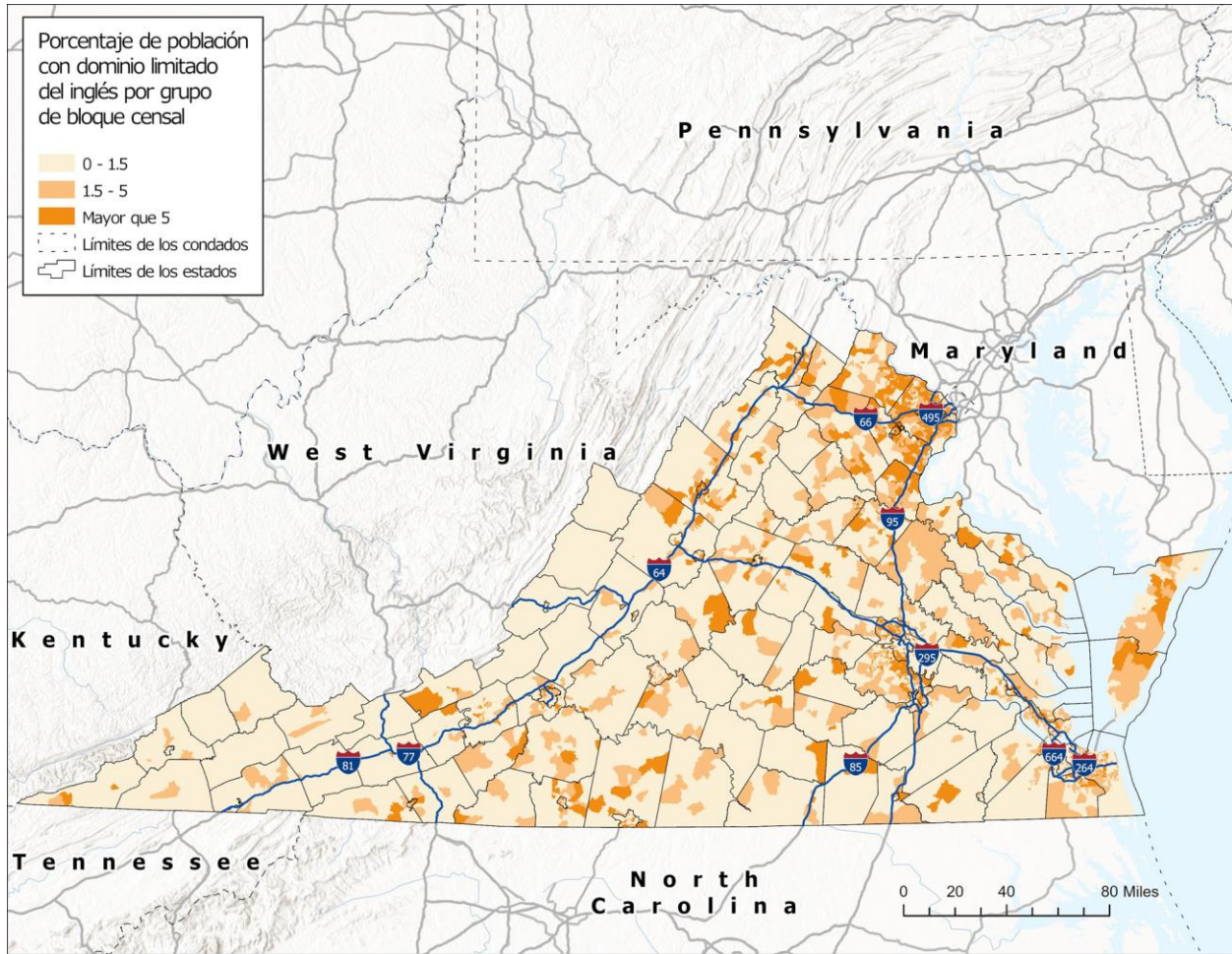
Actualmente, el DRPT solo ha recibido unas pocas solicitudes para la traducción de documentos al español.

Factor 3: Evaluación de la naturaleza y la importancia de los servicios de transporte para la población con LEP

Como la agencia estatal de transporte público responsable de coordinar el proceso de planificación del transporte público a nivel estatal, el DRPT debe asegurarse de que todos los segmentos de la población, incluidas las personas con LEP, hayan participado o hayan tenido la oportunidad de participar en el proceso de planificación. El efecto que tienen las inversiones propuestas en transporte respecto a los grupos de población marginados y con escasa representación es parte del proceso de evaluación. El DRPT supervisa y ayuda a garantizar que no se pase por alto a las personas con LEP y otras clases de personas protegidas en el proceso de planificación del transporte.

Junto con la operación del sistema de autobuses interurbanos, la función principal del DRPT es apoyar a que la planificación y los servicios de transporte público se lleven a cabo de manera cooperativa, integral y continua, según se describe en las leyes federales de transporte. Para ello, el DRPT desarrolla el Programa de Mejoramiento de Seis Años (Six-Year Improvement Program, SYIP), el Plan Estatal de Mejoramiento del Transporte (Statewide Transportation Improvement Plan, STIP), la Guía de solicitud del programa de subvenciones para el transporte público y la gestión de la demanda de transporte, así como otros estudios, según sea necesario. Otra función principal es la supervisión de sus subbeneficiarios.

El SYIP es un plan que asigna fondos a instalaciones de transporte público, así como a programas de transporte público y programas de viajes al trabajo con el fin de que se implementen a través de una combinación de fondos federales, estatales y locales.

La Guía de solicitud del programa de subvenciones para el transporte público y la gestión de la demanda de transporte proporciona orientación sobre la solicitud en relación con los diversos programas de subvenciones estatales y federales destinadas al transporte público que administra el DRPT. El documento contiene dos secciones principales:

1. Una descripción general de los programas de subvenciones que administra el DRPT, una descripción de la política referente a la inversión en transporte público del DRPT y un calendario que describe cada paso del proceso de solicitud para las subvenciones.
2. Una descripción de cada programa de subvenciones, incluidos los beneficiarios elegibles y los gastos, la proporción en la que se cubrirán los costos no cubiertos con fondos federales, los criterios de evaluación de las solicitudes y el procedimiento de solicitud.

De acuerdo con lo que exige la FTA, el DRPT debe garantizar que los beneficiarios de la asistencia que brinda la FTA cumplan con los requisitos federales. Para cumplir con este mandato federal, el DRPT realiza revisiones de sus beneficiarios de forma periódica. Otros objetivos de las revisiones son garantizar el cumplimiento con los requisitos estatales, fomentar el progreso e identificar las necesidades de capacitación y de asistencia técnica.

Los servicios más necesarios del DRPT son aquellos relacionados con el financiamiento del transporte público, la participación pública (reuniones de información o planificación públicas) y la capacidad para presentar quejas. Las personas con LEP, las poblaciones de bajos ingresos, las poblaciones minoritarias, las personas mayores y las personas con discapacidad deben considerarse en estos procesos. La operación de la ruta de Virginia Breeze proporciona un importante enlace interurbano para las poblaciones con LEP que viven tanto en el norte de Virginia como en la región de New River Valley. A fin de proporcionar a estos grupos un mayor acceso a la participación pública, el DRPT continuará comunicándose con las organizaciones comunitarias que atienden a las personas con LEP al realizar trabajos en estas áreas.

Factor 4: Evaluación de los costos y de los recursos disponibles para la agencia

Este último paso del análisis de cuatro factores permite al DRPT evaluar la demanda de asistencia lingüística en contraste con los recursos financieros y de personal actuales y previstos. Este análisis ayuda a determinar si los servicios lingüísticos que se prestan en la actualidad tienen una buena relación costo-beneficio y ayuda a planificar las inversiones futuras, de modo que se brinde la asistencia más necesaria al mayor número de personas con LEP sin exceder el límite de los recursos con los que cuenta el DRPT.

El DRPT presta servicios a todo el estado de Virginia y está obligado por la ley federal a proporcionar acceso a las personas con LEP y a garantizar que sus subbeneficiarios también les proporcionen acceso. Incluso los subbeneficiarios que cuentan con recursos muy limitados deben incluir una sección referente a las personas con LEP en su Plan conforme al Título VI que exprese el reconocimiento de que los datos demográficos cambian cada año e indique que la cantidad de personas con LEP puede aumentar dentro de su área de planificación específica.

De acuerdo con la Guía de políticas sobre la responsabilidad de los beneficiarios respecto a las personas con dominio limitado del inglés (LEP) publicada en el Registro Federal el 14 de diciembre de 2005 (volumen 70, número 239)

"Algunos beneficiarios del DOT de los Estados Unidos, como aquellos que prestan servicios a muy pocas personas con LEP o aquellos con recursos muy limitados, pueden elegir no elaborar un plan por escrito referente a la población con LEP".

Al evaluar los factores, los costos se deben tener en cuenta como parte de la consideración de los "recursos disponibles". Las medidas que se consideran razonables podrían dejar de serlo si los costos impuestos exceden sustancialmente los beneficios en vista de los factores que se describen en la Guía del DOT respecto a las personas con LEP. En este caso, las necesidades se han priorizado para que los servicios lingüísticos se dirijan a las áreas de más necesidad debido a la naturaleza y la importancia de la actividad involucrada. Sin embargo, las personas con LEP tienen derecho a recibir asistencia lingüística sin costo alguno para ellas.

Hasta la fecha, el DRPT y sus subbeneficiarios han invertido una cantidad considerable de fondos en servicios lingüísticos. Las acciones relacionadas con la asistencia lingüística incluyen las siguientes:

- Elaboración de planes de asistencia lingüística y planes respecto a la población con LEP por parte de la Organización de Planificación Metropolitana (Metropolitan Planning Organization, MPO) y los subbeneficiarios locales con la ayuda del DRPT.
- Herramienta de Google Translate en los sitios web del DRPT y de Virginia Breeze para la traducción de documentos esenciales.
- Traducción de documentos esenciales a solicitud.
- Capacitación.
- Contratista de servicios lingüísticos del DRPT.

Plan de implementación del DRPT respecto a la población con LEP

Si consideramos el tamaño y el alcance del DRPT, las personas con LEP en el área de servicio del DRPT a nivel estatal y los recursos financieros, es necesario proporcionar al menos los servicios más básicos y con buena relación costo-beneficio que estén disponibles para garantizar el cumplimiento con la Orden Ejecutiva n.º 13166. El personal del DRPT examinó y consideró muchas opciones, y adoptó las siguientes recomendaciones como medidas para proporcionar un acceso efectivo a las personas que tienen un dominio limitado del inglés:

- Publicar en el sitio web del DRPT el plan respecto a la población con LEP y los materiales de documentos esenciales en otras lenguas además del inglés, según sea necesario.
- Difundir el plan respecto a la población con LEP a organizaciones comunitarias, entidades gubernamentales y otras personas interesadas, en otras lenguas además del inglés, según lo soliciten.
- Proporcionar servicios de interpretación en toda audiencia o reunión públicas, con un aviso previo de siete días calendario. Esto incluirá servicios de lenguas extranjeras e interpretación para personas con discapacidad auditiva.
- Traducir documentos esenciales al español y a otras lenguas según lo soliciten.
- Proporcionar capacitación al personal de Virginia Breeze sobre cómo comunicarse de manera eficaz con las personas con LEP.
- Publicar avisos sobre las políticas de no discriminación del DRPT e información sobre el proceso para presentar un reclamo a nivel local y federal en el sitio web en inglés y en otras lenguas a través de Google Translate, y poner los avisos a disposición de la población en audiencias y reuniones públicas.
- Traducir los documentos esenciales a otras lenguas además del inglés, de acuerdo con la Disposición de Puerto Seguro.
- Proporcionar capacitación al personal de DRPT que realiza labores de servicio al cliente, extensión pública y participación pública sobre cómo identificar a las poblaciones con LEP y cómo proporcionarles servicios de traducción e interpretación, así como sobre los requisitos para proporcionar un acceso efectivo a los servicios para las personas con LEP.
- Supervisar a los subbeneficiarios para garantizar que se cumplan los requisitos relacionados con la población con LEP.
- Incluir en el Plan de Participación Pública (Public Participation Plan, PPP) del DRPT los comunicados y los avisos referentes a que se proporcionarán servicios de interpretación, previa solicitud, para asistencia lingüística y lengua de señas.

Avisos a las personas con LEP

La guía del DOT de los Estados Unidos referente a la población con LEP indica lo siguiente:

"Una vez que una agencia ha decidido, con base en los cuatro factores, que proporcionará un servicio lingüístico, es importante que el beneficiario informe a las personas con LEP sobre los servicios que estarán disponibles de forma gratuita. Los beneficiarios deben proporcionar este aviso en las lenguas que las personas con LEP puedan comprender".

El DRPT debe proporcionar los comunicados en avisos públicos, como se describe en el Plan de Participación Pública, sobre que se brindarán servicios a las personas que requieran asistencia lingüística o especial y que para ello deben avisar al DRPT con una anticipación razonable.

Los beneficiarios de fondos federales tienen dos formas principales para proporcionar servicios lingüísticos: asistencia lingüística oral, ya sea en persona o a través de servicio de interpretación telefónica, y asistencia lingüística escrita. La combinación correcta se debe basar en lo que se considera necesario y razonable, a partir del análisis de cuatro factores.

Asistencia lingüística oral

El DRPT proporcionará asistencia lingüística oral a las personas con LEP de manera oportuna en los mostradores de recepción o cuando el contacto por teléfono sea apropiado. Dicha asistencia puede brindarse a través de personal bilingüe calificado o mediante el contratista de servicios lingüísticos del DRPT.

Si es factible, la contratación de personal bilingüe en divisiones y proyectos se procura cuando el porcentaje de clientes actuales o potenciales con LEP es estadísticamente significativo o cuando es necesaria una comunicación eficaz y efectiva debido a la frecuencia del contacto con dichas personas. La decisión de contratar personal bilingüe se debe basar en una evaluación de las necesidades y para ello se debe otorgar la debida consideración a las limitaciones de presupuesto y a la política del departamento.

Al recurrir a un traductor, se debe tener en cuenta la competencia que tiene en traducción oral. En algunos casos, un miembro de la familia o un voluntario sin certificación formal podría ser una buena opción; por ejemplo, cuando se le enseña a una persona con LEP cómo usar el autobús. En otras circunstancias, en especial en aquellas que tienen el potencial de afectar los derechos de una persona, es necesario recurrir a un intérprete certificado.

Las notificaciones orales del DRPT incluyen un auxiliar telefónico que pueda proporcionar información sobre los servicios de asistencia lingüística disponibles y cómo obtenerlos.

Asistencia lingüística escrita

Los materiales escritos que se proporcionan de forma habitual en inglés a los clientes y al público en general se deben traducir a las lenguas con las que se tiene contacto de manera frecuente. El DOT de los Estados Unidos exige una "Disposición de Puerto Seguro" con respecto a las traducciones de documentos. El departamento sugiere proporcionar traducciones escritas de documentos esenciales para cada grupo lingüístico de personas con LEP elegible que constituya el 5 por ciento o 1,000, lo que sea menor, de la población de personas elegibles para recibir servicios o de personas con las que probablemente se tendrá contacto o que se verán afectadas. La Disposición de Puerto Seguro se aplica únicamente a la traducción de documentos escritos y no afecta el requisito de proporcionar un acceso efectivo a las personas con LEP a través de intérpretes orales competentes en los casos en que los servicios lingüísticos orales sean necesarios y razonables.

Tenga en cuenta que algunas personas con LEP podrían tener un bajo nivel de alfabetización en su lengua. En esos casos, las traducciones escritas no serían eficaces ni útiles. Al evaluar la necesidad de la traducción escrita, se debe determinar el nivel de alfabetización de la población con LEP.

Documentos esenciales

Los documentos esenciales son aquellos que transmiten información que afecta de manera crítica la capacidad que tiene cliente del servicio para tomar decisiones. El hecho de que un documento (o la información que solicita) sea o no "esencial" depende de la importancia del proyecto, la información, la interacción o el servicio en cuestión, así como de las consecuencias que tendría para la persona con LEP si la información correspondiente no se proporciona con precisión o de manera oportuna.

Los documentos esenciales del DRPT son los siguientes:

- Declaración de no discriminación conforme al título VI.
- Procedimiento para presentar quejas relacionadas con el título VI.
- Plan de asistencia lingüística.
- Material de planificación y extensión.

Si las personas están interesadas en obtener información adicional sobre el DRPT, se les indica que deben comunicarse con la oficina de información pública al 804.786.4440. Además, el sitio web del DRPT cuenta con la herramienta de Google Translate para guiar a los usuarios hasta los documentos esenciales que están publicados en el sitio web.

Capacitación del personal del DRPT

Para cerrar la brecha entre las políticas y las prácticas reales, es fundamental capacitar al personal del DRPT sobre las políticas y los procedimientos de asistencia lingüística y sobre cómo determinar si un cliente necesita servicios de asistencia lingüística. La capacitación debe incluir información sobre cómo obtener servicios de asistencia lingüística y cómo comunicarse con los intérpretes y traductores.

Es posible que sea necesario proporcionar capacitación especializada a algunos miembros del personal que están en contacto directo con los clientes y que probablemente interactúen en gran medida con personas con LEP. El personal del DRPT debe recibir capacitación sobre cómo reconocer los posibles problemas en relación con el título VI y cómo responder de forma adecuada a las quejas relacionadas con dicho título, incluidas aquellas que presenten las personas con LEP por motivos de raza, color y origen nacional.

Para todos los nuevos empleados que estarán en contacto directo con los clientes, el DRPT debe incluir una capacitación sobre cómo brindar asistencia a personas con LEP como parte de la capacitación en sensibilización y servicio al cliente. La información de la capacitación debe incluir:

- Un resumen de las responsabilidades del DRPT conforme a la Guía del DOT de los Estados Unidos referente a la población con LEP.
- Un resumen de la cantidad y la proporción de personas con LEP en el área de servicio del DRPT, la frecuencia de contacto entre la población con LEP y los programas y las actividades del DRPT, y la importancia que tienen los programas y las actividades para la población.
- Un resumen del Plan de Asistencia Lingüística del DRPT.
- Una descripción del tipo de asistencia lingüística que el DRPT proporciona en la actualidad, así como las instrucciones sobre cómo el personal de la agencia puede acceder a estos productos y servicios.

Seguimiento y actualización del plan referente a la población con LEP

Este plan está diseñado para ser flexible y se puede actualizar con facilidad. Como mínimo, el DRPT debe seguir el cronograma de actualización que establece el Programa conforme al Título VI para el plan referente a la población con LEP (al menos cada tres años) en función de los comentarios, los datos demográficos actualizados y la disponibilidad de los recursos. Sin embargo, lo más probable es que no se realicen actualizaciones importantes hasta el próximo censo en 2020, a menos que el DRPT considere necesario y crucial actualizarlo antes de ese momento.

El DRPT examinará y actualizará el plan referente a la población con LEP con base en lo siguiente:

- La cantidad de personas con LEP con las que tiene contacto cada año.
- La manera en que se han atendido las necesidades de las personas con LEP.
- Si los programas locales de asistencia lingüística han sido eficaces y suficientes para satisfacer las necesidades de las personas con LEP.
- Si los recursos financieros del sistema de transporte son suficientes para financiar los recursos de asistencia lingüística necesarios durante las revisiones de cumplimiento.
- Cambios en los recursos disponibles del DRPT, como la tecnología, el personal y los costos financieros.
- Si el DRPT ha cumplido con los objetivos del plan referente a la población con LEP.
- Si se han recibido quejas referentes a que la agencia no ha cumplido con las necesidades de las personas con LEP.

Resumen del plan

La clave para proporcionar un acceso efectivo a las personas con LEP es garantizar que exista una comunicación eficaz entre el proyecto, la actividad o el servicio y la persona con LEP. Para lograr una comunicación eficaz, se desarrollaron las siguientes acciones:

- Brindar asistencia lingüística oral según sea necesario.
- Notificar a los clientes con LEP sobre la disponibilidad de servicios de asistencia lingüística.
- Traducir los documentos esenciales a otras lenguas además del inglés, de acuerdo con la Disposición de Puerto Seguro.
- Capacitar al personal.
- Supervisar y evaluar el acceso a la asistencia lingüística.
- Supervisar a los subbeneficiarios.

Anexo A: Población con LEP por jurisdicción

Condado de Accomack			
Lengua	Número de personas con LEP (de 5 años en adelante)	Porcentaje de la población estatal	Porcentaje de la población con LEP
Español	2,583	8.18 %	64.93 %
Francés, haitiano o cajún	919	2.91 %	23.10 %
Alemán u otras lenguas germánicas occidentales	38	0.12 %	0.96 %
Ruso, polaco u otras lenguas eslavas	11	0.03 %	0.28 %
Otras lenguas indoeuropeas	105	0.33 %	2.64 %
Coreano	5	0.02 %	0.13 %
Chino (incl. el mandarín y el cantonés)	132	0.42 %	3.32 %
Vietnamita	0	0.00 %	0.00 %
Tagalo (incl. el filipino)	57	0.18 %	1.43 %
Otras lenguas asiáticas y de las islas del Pacífico	74	0.23 %	1.86 %
Árabe	54	0.17 %	1.36 %
Otras lenguas y lenguas no especificadas	0	0.00 %	0.00 %
Población total de personas con LEP	3,978	12.59 %	
Población total	31,593		

Condado de Albemarle			
Lengua	Número de personas con LEP (de 5 años en adelante)	Porcentaje de la población estatal	Porcentaje de la población con LEP
Español	5,252	4.92 %	38.12 %
Francés, haitiano o cajún	649	0.61 %	4.71 %
Alemán u otras lenguas germánicas occidentales	683	0.64 %	4.96 %
Ruso, polaco u otras lenguas eslavas	509	0.48 %	3.69 %
Otras lenguas indoeuropeas	2,338	2.19 %	16.97 %
Coreano	549	0.51 %	3.99 %
Chino (incl. el mandarín y el cantonés)	1,352	1.27 %	9.81 %
Vietnamita	271	0.25 %	1.97 %
Tagalo (incl. el filipino)	221	0.21 %	1.60 %
Otras lenguas asiáticas y de las islas del Pacífico	958	0.90 %	6.95 %
Árabe	478	0.45 %	3.47 %
Otras lenguas y lenguas no especificadas	516	0.48 %	3.75 %
Población total de personas con LEP	13,776	12.89 %	
Población total	106,847		

Condado de Alleghany			
Lengua	Número de personas con LEP (de 5 años en adelante)	Porcentaje de la población estatal	Porcentaje de la población con LEP
Español	173	1.19 %	68.92 %
Francés, haitiano o cajún	0	0.00 %	0.00 %
Alemán u otras lenguas germánicas occidentales	6	0.04 %	2.39 %
Ruso, polaco u otras lenguas eslavas	44	0.30 %	17.53 %
Otras lenguas indoeuropeas	23	0.16 %	9.16 %
Coreano	0	0.00 %	0.00 %
Chino (incl. el mandarín y el cantonés)	5	0.03 %	1.99 %
Vietnamita	0	0.00 %	0.00 %
Tagalo (incl. el filipino)	0	0.00 %	0.00 %
Otras lenguas asiáticas y de las islas del Pacífico	0	0.00 %	0.00 %
Árabe	0	0.00 %	0.00 %
Otras lenguas y lenguas no especificadas	0	0.00 %	0.00 %
Población total de personas con LEP	251	1.73 %	
Población total	14,530		

Condado de Amelia			
Lengua	Número de personas con LEP (de 5 años en adelante)	Porcentaje de la población estatal	Porcentaje de la población con LEP
Español	406	3.23 %	95.08 %
Francés, haitiano o cajún	21	0.17 %	4.92 %
Alemán u otras lenguas germánicas occidentales	0	0.00 %	0.00 %
Ruso, polaco u otras lenguas eslavas	0	0.00 %	0.00 %
Otras lenguas indoeuropeas	0	0.00 %	0.00 %
Coreano	0	0.00 %	0.00 %
Chino (incl. el mandarín y el cantonés)	0	0.00 %	0.00 %
Vietnamita	0	0.00 %	0.00 %
Tagalo (incl. el filipino)	0	0.00 %	0.00 %
Otras lenguas asiáticas y de las islas del Pacífico	0	0.00 %	0.00 %
Árabe	0	0.00 %	0.00 %
Otras lenguas y lenguas no especificadas	0	0.00 %	0.00 %
Población total de personas con LEP	427	3.39 %	
Población total	12,584		

Condado de Amherst			
Lengua	Número de personas con LEP (de 5 años en adelante)	Porcentaje de la población estatal	Porcentaje de la población con LEP
Español	312	1.05 %	49.92 %
Francés, haitiano o cajún	63	0.21 %	10.08 %
Alemán u otras lenguas germánicas occidentales	13	0.04 %	2.08 %
Ruso, polaco u otras lenguas eslavas	0	0.00 %	0.00 %
Otras lenguas indoeuropeas	35	0.12 %	5.60 %
Coreano	22	0.07 %	3.52 %
Chino (incl. el mandarín y el cantonés)	32	0.11 %	5.12 %
Vietnamita	26	0.09 %	4.16 %
Tagalo (incl. el filipino)	33	0.11 %	5.28 %
Otras lenguas asiáticas y de las islas del Pacífico	33	0.11 %	5.28 %
Árabe	0	0.00 %	0.00 %
Otras lenguas y lenguas no especificadas	56	0.19 %	8.96 %
Población total de personas con LEP	625	2.10 %	
Población total	29,774		

Condado de Appomattox			
Lengua	Número de personas con LEP (de 5 años en adelante)	Porcentaje de la población estatal	Porcentaje de la población con LEP
Español	107	0.70 %	56.91 %
Francés, haitiano o cajún	11	0.07 %	5.85 %
Alemán u otras lenguas germánicas occidentales	12	0.08 %	6.38 %
Ruso, polaco u otras lenguas eslavas	0	0.00 %	0.00 %
Otras lenguas indoeuropeas	32	0.21 %	17.02 %
Coreano	0	0.00 %	0.00 %
Chino (incl. el mandarín y el cantonés)	0	0.00 %	0.00 %
Vietnamita	12	0.08 %	6.38 %
Tagalo (incl. el filipino)	0	0.00 %	0.00 %
Otras lenguas asiáticas y de las islas del Pacífico	0	0.00 %	0.00 %
Árabe	0	0.00 %	0.00 %
Otras lenguas y lenguas no especificadas	14	0.09 %	7.45 %
Población total de personas con LEP	188	1.23 %	
Población total	15,248		

Condado de Arlington			
Lengua	Número de personas con LEP (de 5 años en adelante)	Porcentaje de la población estatal	Porcentaje de la población con LEP
Español	28312	12.69 %	44.48 %
Francés, haitiano o cajún	2156	0.97 %	3.39 %
Alemán u otras lenguas germánicas occidentales	1143	0.51 %	1.80 %
Ruso, polaco u otras lenguas eslavas	2447	1.10 %	3.84 %
Otras lenguas indoeuropeas	9016	4.04 %	14.16 %
Coreano	1529	0.69 %	2.40 %
Chino (incl. el mandarín y el cantonés)	3941	1.77 %	6.19 %
Vietnamita	1154	0.52 %	1.81 %
Tagalo (incl. el filipino)	1064	0.48 %	1.67 %
Otras lenguas asiáticas y de las islas del Pacífico	4235	1.90 %	6.65 %
Árabe	3662	1.64 %	5.75 %
Otras lenguas y lenguas no especificadas	4992	2.24 %	7.84 %
Población total de personas con LEP	63,651	28.54 %	
Población total	223,025		

Condado de Augusta			
Lengua	Número de personas con LEP (de 5 años en adelante)	Porcentaje de la población estatal	Porcentaje de la población con LEP
Español	1935	2.62 %	64.44 %
Francés, haitiano o cajún	283	0.38 %	9.42 %
Alemán u otras lenguas germánicas occidentales	84	0.11 %	2.80 %
Ruso, polaco u otras lenguas eslavas	228	0.31 %	7.59 %
Otras lenguas indoeuropeas	150	0.20 %	5.00 %
Coreano	3	0.00 %	0.10 %
Chino (incl. el mandarín y el cantonés)	0	0.00 %	0.00 %
Vietnamita	11	0.01 %	0.37 %
Tagalo (incl. el filipino)	39	0.05 %	1.30 %
Otras lenguas asiáticas y de las islas del Pacífico	111	0.15 %	3.70 %
Árabe	85	0.11 %	2.83 %
Otras lenguas y lenguas no especificadas	74	0.10 %	2.46 %
Población total de personas con LEP	3,003	4.06 %	
Población total	73,981		

Condado de Bath			
Lengua	Número de personas con LEP (de 5 años en adelante)	Porcentaje de la población estatal	Porcentaje de la población con LEP
Español	16	0.40 %	33.33 %
Francés, haitiano o cajún	18	0.45 %	37.50 %
Alemán u otras lenguas germánicas occidentales	0	0.00 %	0.00 %
Ruso, polaco u otras lenguas eslavas	14	0.35 %	29.17 %
Otras lenguas indoeuropeas	0	0.00 %	0.00 %
Coreano	0	0.00 %	0.00 %
Chino (incl. el mandarín y el cantonés)	0	0.00 %	0.00 %
Vietnamita	0	0.00 %	0.00 %
Tagalo (incl. el filipino)	0	0.00 %	0.00 %
Otras lenguas asiáticas y de las islas del Pacífico	0	0.00 %	0.00 %
Árabe	0	0.00 %	0.00 %
Otras lenguas y lenguas no especificadas	0	0.00 %	0.00 %
Población total de personas con LEP	48	1.21 %	
Población total	3,970		

Condado de Bedford			
Lengua	Número de personas con LEP (de 5 años en adelante)	Porcentaje de la población estatal	Porcentaje de la población con LEP
Español	1312	1.72 %	50.17 %
Francés, haitiano o cajún	269	0.35 %	10.29 %
Alemán u otras lenguas germánicas occidentales	71	0.09 %	2.72 %
Ruso, polaco u otras lenguas eslavas	49	0.06 %	1.87 %
Otras lenguas indoeuropeas	271	0.36 %	10.36 %
Coreano	50	0.07 %	1.91 %
Chino (incl. el mandarín y el cantonés)	49	0.06 %	1.87 %
Vietnamita	57	0.07 %	2.18 %
Tagalo (incl. el filipino)	77	0.10 %	2.94 %
Otras lenguas asiáticas y de las islas del Pacífico	295	0.39 %	11.28 %
Árabe	76	0.10 %	2.91 %
Otras lenguas y lenguas no especificadas	39	0.05 %	1.49 %
Población total de personas con LEP	2,615	3.43 %	
Población total	76,223		

Condado de Bland			
Lengua	Número de personas con LEP (de 5 años en adelante)	Porcentaje de la población estatal	Porcentaje de la población con LEP
Español	73	1.22 %	72.28 %
Francés, haitiano o cajún	0	0.00 %	0.00 %
Alemán u otras lenguas germánicas occidentales	14	0.23 %	13.86 %
Ruso, polaco u otras lenguas eslavas	0	0.00 %	0.00 %
Otras lenguas indoeuropeas	0	0.00 %	0.00 %
Coreano	0	0.00 %	0.00 %
Chino (incl. el mandarín y el cantonés)	0	0.00 %	0.00 %
Vietnamita	0	0.00 %	0.00 %
Tagalo (incl. el filipino)	0	0.00 %	0.00 %
Otras lenguas asiáticas y de las islas del Pacífico	9	0.15 %	8.91 %
Árabe	5	0.08 %	4.95 %
Otras lenguas y lenguas no especificadas	0	0.00 %	0.00 %
Población total de personas con LEP	101	1.69 %	
Población total	5,978		

Condado de Botetourt			
Lengua	Número de personas con LEP (de 5 años en adelante)	Porcentaje de la población estatal	Porcentaje de la población con LEP
Español	332	1.03 %	59.93 %
Francés, haitiano o cajún	36	0.11 %	6.50 %
Alemán u otras lenguas germánicas occidentales	35	0.11 %	6.32 %
Ruso, polaco u otras lenguas eslavas	13	0.04 %	2.35 %
Otras lenguas indoeuropeas	38	0.12 %	6.86 %
Coreano	22	0.07 %	3.97 %
Chino (incl. el mandarín y el cantonés)	1	0.00 %	0.18 %
Vietnamita	0	0.00 %	0.00 %
Tagalo (incl. el filipino)	7	0.02 %	1.26 %
Otras lenguas asiáticas y de las islas del Pacífico	60	0.19 %	10.83 %
Árabe	0	0.00 %	0.00 %
Otras lenguas y lenguas no especificadas	10	0.03 %	1.81 %
Población total de personas con LEP	554	1.71 %	
Población total	32,337		

Condado de Brunswick			
Lengua	Número de personas con LEP (de 5 años en adelante)	Porcentaje de la población estatal	Porcentaje de la población con LEP
Español	330	2.16 %	78.38 %
Francés, haitiano o cajún	0	0.00 %	0.00 %
Alemán u otras lenguas germánicas occidentales	2	0.01 %	0.48 %
Ruso, polaco u otras lenguas eslavas	0	0.00 %	0.00 %
Otras lenguas indoeuropeas	25	0.16 %	5.94 %
Coreano	5	0.03 %	1.19 %
Chino (incl. el mandarín y el cantonés)	0	0.00 %	0.00 %
Vietnamita	0	0.00 %	0.00 %
Tagalo (incl. el filipino)	3	0.02 %	0.71 %
Otras lenguas asiáticas y de las islas del Pacífico	0	0.00 %	0.00 %
Árabe	20	0.13 %	4.75 %
Otras lenguas y lenguas no especificadas	36	0.24 %	8.55 %
Población total de personas con LEP	421	2.75 %	
Población total	15,310		

Condado de Buchanan			
Lengua	Número de personas con LEP (de 5 años en adelante)	Porcentaje de la población estatal	Porcentaje de la población con LEP
Español	251	1.29 %	60.92 %
Francés, haitiano o cajún	14	0.07 %	3.40 %
Alemán u otras lenguas germánicas occidentales	34	0.18 %	8.25 %
Ruso, polaco u otras lenguas eslavas	0	0.00 %	0.00 %
Otras lenguas indoeuropeas	20	0.10 %	4.85 %
Coreano	6	0.03 %	1.46 %
Chino (incl. el mandarín y el cantonés)	0	0.00 %	0.00 %
Vietnamita	9	0.05 %	2.18 %
Tagalo (incl. el filipino)	0	0.00 %	0.00 %
Otras lenguas asiáticas y de las islas del Pacífico	0	0.00 %	0.00 %
Árabe	32	0.16 %	7.77 %
Otras lenguas y lenguas no especificadas	46	0.24 %	11.17 %
Población total de personas con LEP	412	2.12 %	
Población total	19,409		

Condado de Buckingham			
Lengua	Número de personas con LEP (de 5 años en adelante)	Porcentaje de la población estatal	Porcentaje de la población con LEP
Español	287	1.78 %	50.80 %
Francés, haitiano o cajún	5	0.03 %	0.88 %
Alemán u otras lenguas germánicas occidentales	223	1.39 %	39.47 %
Ruso, polaco u otras lenguas eslavas	0	0.00 %	0.00 %
Otras lenguas indoeuropeas	32	0.20 %	5.66 %
Coreano	0	0.00 %	0.00 %
Chino (incl. el mandarín y el cantonés)	0	0.00 %	0.00 %
Vietnamita	0	0.00 %	0.00 %
Tagalo (incl. el filipino)	1	0.01 %	0.18 %
Otras lenguas asiáticas y de las islas del Pacífico	0	0.00 %	0.00 %
Árabe	0	0.00 %	0.00 %
Otras lenguas y lenguas no especificadas	17	0.11 %	3.01 %
Población total de personas con LEP	565	3.51 %	
Población total	16,084		

Condado de Campbell			
Lengua	Número de personas con LEP (de 5 años en adelante)	Porcentaje de la población estatal	Porcentaje de la población con LEP
Español	1182	2.24 %	56.50 %
Francés, haitiano o cajún	25	0.05 %	1.20 %
Alemán u otras lenguas germánicas occidentales	3	0.01 %	0.14 %
Ruso, polaco u otras lenguas eslavas	24	0.05 %	1.15 %
Otras lenguas indoeuropeas	70	0.13 %	3.35 %
Coreano	24	0.05 %	1.15 %
Chino (incl. el mandarín y el cantonés)	51	0.10 %	2.44 %
Vietnamita	280	0.53 %	13.38 %
Tagalo (incl. el filipino)	14	0.03 %	0.67 %
Otras lenguas asiáticas y de las islas del Pacífico	40	0.08 %	1.91 %
Árabe	24	0.05 %	1.15 %
Otras lenguas y lenguas no especificadas	355	0.67 %	16.97 %
Población total de personas con LEP	2,092	3.97 %	
Población total	52,687		

Condado de Caroline			
Lengua	Número de personas con LEP (de 5 años en adelante)	Porcentaje de la población estatal	Porcentaje de la población con LEP
Español	1333	4.54 %	74.39 %
Francés, haitiano o cajún	60	0.20 %	3.35 %
Alemán u otras lenguas germánicas occidentales	65	0.22 %	3.63 %
Ruso, polaco u otras lenguas eslavas	7	0.02 %	0.39 %
Otras lenguas indoeuropeas	100	0.34 %	5.58 %
Coreano	48	0.16 %	2.68 %
Chino (incl. el mandarín y el cantonés)	0	0.00 %	0.00 %
Vietnamita	20	0.07 %	1.12 %
Tagalo (incl. el filipino)	63	0.21 %	3.52 %
Otras lenguas asiáticas y de las islas del Pacífico	68	0.23 %	3.79 %
Árabe	0	0.00 %	0.00 %
Otras lenguas y lenguas no especificadas	28	0.10 %	1.56 %
Población total de personas con LEP	1,792	6.11 %	
Población total	29,346		

Condado de Carroll			
Lengua	Número de personas con LEP (de 5 años en adelante)	Porcentaje de la población estatal	Porcentaje de la población con LEP
Español	791	2.84 %	80.88 %
Francés, haitiano o cajún	34	0.12 %	3.48 %
Alemán u otras lenguas germánicas occidentales	47	0.17 %	4.81 %
Ruso, polaco u otras lenguas eslavas	0	0.00 %	0.00 %
Otras lenguas indoeuropeas	12	0.04 %	1.23 %
Coreano	0	0.00 %	0.00 %
Chino (incl. el mandarín y el cantonés)	0	0.00 %	0.00 %
Vietnamita	0	0.00 %	0.00 %
Tagalo (incl. el filipino)	0	0.00 %	0.00 %
Otras lenguas asiáticas y de las islas del Pacífico	24	0.09 %	2.45 %
Árabe	68	0.24 %	6.95 %
Otras lenguas y lenguas no especificadas	2	0.01 %	0.20 %
Población total de personas con LEP	978	3.51 %	
Población total	27,895		

Condado de Charles City			
Lengua	Número de personas con LEP (de 5 años en adelante)	Porcentaje de la población estatal	Porcentaje de la población con LEP
Español	85	1.31 %	61.15 %
Francés, haitiano o cajún	3	0.05 %	2.16 %
Alemán u otras lenguas germánicas occidentales	22	0.34 %	15.83 %
Ruso, polaco u otras lenguas eslavas	0	0.00 %	0.00 %
Otras lenguas indoeuropeas	5	0.08 %	3.60 %
Coreano	0	0.00 %	0.00 %
Chino (incl. el mandarín y el cantonés)	0	0.00 %	0.00 %
Vietnamita	0	0.00 %	0.00 %
Tagalo (incl. el filipino)	10	0.15 %	7.19 %
Otras lenguas asiáticas y de las islas del Pacífico	6	0.09 %	4.32 %
Árabe	0	0.00 %	0.00 %
Otras lenguas y lenguas no especificadas	8	0.12 %	5.76 %
Población total de personas con LEP	139	2.14 %	
Población total	6,499		

Condado de Charlotte			
Lengua	Número de personas con LEP (de 5 años en adelante)	Porcentaje de la población estatal	Porcentaje de la población con LEP
Español	31	0.28 %	25.62 %
Francés, haitiano o cajún	36	0.33 %	29.75 %
Alemán u otras lenguas germánicas occidentales	7	0.06 %	5.79 %
Ruso, polaco u otras lenguas eslavas	1	0.01 %	0.83 %
Otras lenguas indoeuropeas	0	0.00 %	0.00 %
Coreano	26	0.24 %	21.49 %
Chino (incl. el mandarín y el cantonés)	0	0.00 %	0.00 %
Vietnamita	4	0.04 %	3.31 %
Tagalo (incl. el filipino)	0	0.00 %	0.00 %
Otras lenguas asiáticas y de las islas del Pacífico	8	0.07 %	6.61 %
Árabe	0	0.00 %	0.00 %
Otras lenguas y lenguas no especificadas	8	0.07 %	6.61 %
Población total de personas con LEP	121	1.10 %	
Población total	10,951		

Condado de Chesterfield			
Lengua	Número de personas con LEP (de 5 años en adelante)	Porcentaje de la población estatal	Porcentaje de la población con LEP
Español	28,017	8.13 %	62.22 %
Francés, haitiano o cajún	2,115	0.61 %	4.70 %
Alemán u otras lenguas germánicas occidentales	1,221	0.35 %	2.71 %
Ruso, polaco u otras lenguas eslavas	664	0.19 %	1.47 %
Otras lenguas indoeuropeas	3,659	1.06 %	8.13 %
Coreano	1,471	0.43 %	3.27 %
Chino (incl. el mandarín y el cantonés)	1,578	0.46 %	3.50 %
Vietnamita	784	0.23 %	1.74 %
Tagalo (incl. el filipino)	1,048	0.30 %	2.33 %
Otras lenguas asiáticas y de las islas del Pacífico	1,634	0.47 %	3.63 %
Árabe	1,422	0.41 %	3.16 %
Otras lenguas y lenguas no especificadas	1,418	0.41 %	3.15 %
Población total de personas con LEP	45,031	13.07 %	
Población total	344,617		

Condado de Clarke			
Lengua	Número de personas con LEP (de 5 años en adelante)	Porcentaje de la población estatal	Porcentaje de la población con LEP
Español	644	4.49 %	60.81 %
Francés, haitiano o cajún	1	0.01 %	0.09 %
Alemán u otras lenguas germánicas occidentales	210	1.46 %	19.83 %
Ruso, polaco u otras lenguas eslavas	34	0.24 %	3.21 %
Otras lenguas indoeuropeas	39	0.27 %	3.68 %
Coreano	6	0.04 %	0.57 %
Chino (incl. el mandarín y el cantonés)	26	0.18 %	2.46 %
Vietnamita	0	0.00 %	0.00 %
Tagalo (incl. el filipino)	99	0.69 %	9.35 %
Otras lenguas asiáticas y de las islas del Pacífico	0	0.00 %	0.00 %
Árabe	0	0.00 %	0.00 %
Otras lenguas y lenguas no especificadas	0	0.00 %	0.00 %
Población total de personas con LEP	1,059	7.38 %	
Población total	14,350		

Condado de Craig			
Lengua	Número de personas con LEP (de 5 años en adelante)	Porcentaje de la población estatal	Porcentaje de la población con LEP
Español	13	0.29 %	31.71 %
Francés, haitiano o cajún	0	0.00 %	0.00 %
Alemán u otras lenguas germánicas occidentales	0	0.00 %	0.00 %
Ruso, polaco u otras lenguas eslavas	0	0.00 %	0.00 %
Otras lenguas indoeuropeas	0	0.00 %	0.00 %
Coreano	0	0.00 %	0.00 %
Chino (incl. el mandarín y el cantonés)	0	0.00 %	0.00 %
Vietnamita	0	0.00 %	0.00 %
Tagalo (incl. el filipino)	0	0.00 %	0.00 %
Otras lenguas asiáticas y de las islas del Pacífico	0	0.00 %	0.00 %
Árabe	0	0.00 %	0.00 %
Otras lenguas y lenguas no especificadas	28	0.62 %	68.29 %
Población total de personas con LEP	41	0.91 %	
Población total	4,523		

Condado de Culpeper			
Lengua	Número de personas con LEP (de 5 años en adelante)	Porcentaje de la población estatal	Porcentaje de la población con LEP
Español	4,648	9.38 %	76.60 %
Francés, haitiano o cajún	207	0.42 %	3.41 %
Alemán u otras lenguas germánicas occidentales	202	0.41 %	3.33 %
Ruso, polaco u otras lenguas eslavas	71	0.14 %	1.17 %
Otras lenguas indoeuropeas	197	0.40 %	3.25 %
Coreano	39	0.08 %	0.64 %
Chino (incl. el mandarín y el cantonés)	60	0.12 %	0.99 %
Vietnamita	9	0.02 %	0.15 %
Tagalo (incl. el filipino)	0	0.00 %	0.00 %
Otras lenguas asiáticas y de las islas del Pacífico	117	0.24 %	1.93 %
Árabe	336	0.68 %	5.54 %
Otras lenguas y lenguas no especificadas	182	0.37 %	3.00 %
Población total de personas con LEP	6,068	12.24 %	
Población total	49,557		

Condado de Cumberland			
Lengua	Número de personas con LEP (de 5 años en adelante)	Porcentaje de la población estatal	Porcentaje de la población con LEP
Español	20	0.22 %	11.83 %
Francés, haitiano o cajún	0	0.00 %	0.00 %
Alemán u otras lenguas germánicas occidentales	76	0.82 %	44.97 %
Ruso, polaco u otras lenguas eslavas	21	0.23 %	12.43 %
Otras lenguas indoeuropeas	0	0.00 %	0.00 %
Coreano	33	0.36 %	19.53 %
Chino (incl. el mandarín y el cantonés)	0	0.00 %	0.00 %
Vietnamita	0	0.00 %	0.00 %
Tagalo (incl. el filipino)	13	0.14 %	7.69 %
Otras lenguas asiáticas y de las islas del Pacífico	0	0.00 %	0.00 %
Árabe	0	0.00 %	0.00 %
Otras lenguas y lenguas no especificadas	6	0.06 %	3.55 %
Población total de personas con LEP	169	1.82 %	
Población total	9,272		

Condado de Dickenson			
Lengua	Número de personas con LEP (de 5 años en adelante)	Porcentaje de la población estatal	Porcentaje de la población con LEP
Español	13	0.10 %	23.21 %
Francés, haitiano o cajún	30	0.22 %	53.57 %
Alemán u otras lenguas germánicas occidentales	0	0.00 %	0.00 %
Ruso, polaco u otras lenguas eslavas	13	0.10 %	23.21 %
Otras lenguas indoeuropeas	0	0.00 %	0.00 %
Coreano	0	0.00 %	0.00 %
Chino (incl. el mandarín y el cantonés)	0	0.00 %	0.00 %
Vietnamita	0	0.00 %	0.00 %
Tagalo (incl. el filipino)	0	0.00 %	0.00 %
Otras lenguas asiáticas y de las islas del Pacífico	0	0.00 %	0.00 %
Árabe	0	0.00 %	0.00 %
Otras lenguas y lenguas no especificadas	0	0.00 %	0.00 %
Población total de personas con LEP	56	0.42 %	
Población total	13,440		

Condado de Dinwiddie			
Lengua	Número de personas con LEP (de 5 años en adelante)	Porcentaje de la población estatal	Porcentaje de la población con LEP
Español	636	2.39 %	62.29 %
Francés, haitiano o cajún	93	0.35 %	9.11 %
Alemán u otras lenguas germánicas occidentales	155	0.58 %	15.18 %
Ruso, polaco u otras lenguas eslavas	13	0.05 %	1.27 %
Otras lenguas indoeuropeas	0	0.00 %	0.00 %
Coreano	29	0.11 %	2.84 %
Chino (incl. el mandarín y el cantonés)	0	0.00 %	0.00 %
Vietnamita	14	0.05 %	1.37 %
Tagalo (incl. el filipino)	7	0.03 %	0.69 %
Otras lenguas asiáticas y de las islas del Pacífico	60	0.23 %	5.88 %
Árabe	0	0.00 %	0.00 %
Otras lenguas y lenguas no especificadas	14	0.05 %	1.37 %
Población total de personas con LEP	1,021	3.84 %	
Población total	26,621		

Condado de Essex			
Lengua	Número de personas con LEP (de 5 años en adelante)	Porcentaje de la población estatal	Porcentaje de la población con LEP
Español	441	4.37 %	72.53 %
Francés, haitiano o cajún	7	0.07 %	1.15 %
Alemán u otras lenguas germánicas occidentales	1	0.01 %	0.16 %
Ruso, polaco u otras lenguas eslavas	0	0.00 %	0.00 %
Otras lenguas indoeuropeas	90	0.89 %	14.80 %
Coreano	15	0.15 %	2.47 %
Chino (incl. el mandarín y el cantonés)	37	0.37 %	6.09 %
Vietnamita	0	0.00 %	0.00 %
Tagalo (incl. el filipino)	0	0.00 %	0.00 %
Otras lenguas asiáticas y de las islas del Pacífico	17	0.17 %	2.80 %
Árabe	0	0.00 %	0.00 %
Otras lenguas y lenguas no especificadas	0	0.00 %	0.00 %
Población total de personas con LEP	608	6.02 %	
Población total	10,101		

Condado de Fairfax			
Lengua	Número de personas con LEP (de 5 años en adelante)	Porcentaje de la población estatal	Porcentaje de la población con LEP
Español	143,726	13.35 %	34.49 %
Francés, haitiano o cajún	7,372	0.68 %	1.77 %
Alemán u otras lenguas germánicas occidentales	5,242	0.49 %	1.26 %
Ruso, polaco u otras lenguas eslavas	9,078	0.84 %	2.18 %
Otras lenguas indoeuropeas	69,743	6.48 %	16.73 %
Coreano	33,349	3.10 %	8.00 %
Chino (incl. el mandarín y el cantonés)	27,418	2.55 %	6.58 %
Vietnamita	26,259	2.44 %	6.30 %
Tagalo (incl. el filipino)	10,787	1.00 %	2.59 %
Otras lenguas asiáticas y de las islas del Pacífico	31,584	2.93 %	7.58 %
Árabe	23,786	2.21 %	5.71 %
Otras lenguas y lenguas no especificadas	28,424	2.64 %	6.82 %
Población total de personas con LEP	416,768	38.73 %	
Población total	1,076,210		

Condado de Fauquier			
Lengua	Número de personas con LEP (de 5 años en adelante)	Porcentaje de la población estatal	Porcentaje de la población con LEP
Español	5,240	19.68 %	72.22 %
Francés, haitiano o cajún	212	0.80 %	2.92 %
Alemán u otras lenguas germánicas occidentales	190	0.71 %	2.62 %
Ruso, polaco u otras lenguas eslavas	127	0.48 %	1.75 %
Otras lenguas indoeuropeas	687	2.58 %	9.47 %
Coreano	98	0.37 %	1.35 %
Chino (incl. el mandarín y el cantonés)	83	0.31 %	1.14 %
Vietnamita	93	0.35 %	1.28 %
Tagalo (incl. el filipino)	145	0.54 %	2.00 %
Otras lenguas asiáticas y de las islas del Pacífico	154	0.58 %	2.12 %
Árabe	84	0.32 %	1.16 %
Otras lenguas y lenguas no especificadas	143	0.54 %	1.97 %
Población total de personas con LEP	7,256	27.26 %	
Población total	69,187		

Condado de Floyd			
Lengua	Número de personas con LEP (de 5 años en adelante)	Porcentaje de la población estatal	Porcentaje de la población con LEP
Español	445	2.99 %	68.67 %
Francés, haitiano o cajún	30	0.20 %	4.63 %
Alemán u otras lenguas germánicas occidentales	79	0.53 %	12.19 %
Ruso, polaco u otras lenguas eslavas	0	0.00 %	0.00 %
Otras lenguas indoeuropeas	0	0.00 %	0.00 %
Coreano	11	0.07 %	1.70 %
Chino (incl. el mandarín y el cantonés)	35	0.24 %	5.40 %
Vietnamita	0	0.00 %	0.00 %
Tagalo (incl. el filipino)	14	0.09 %	2.16 %
Otras lenguas asiáticas y de las islas del Pacífico	0	0.00 %	0.00 %
Árabe	10	0.07 %	1.54 %
Otras lenguas y lenguas no especificadas	24	0.16 %	3.70 %
Población total de personas con LEP	648	4.36 %	
Población total	14,871		

Condado de Fluvanna			
Lengua	Número de personas con LEP (de 5 años en adelante)	Porcentaje de la población estatal	Porcentaje de la población con LEP
Español	696	2.67 %	52.25 %
Francés, haitiano o cajún	152	0.58 %	11.41 %
Alemán u otras lenguas germánicas occidentales	78	0.30 %	5.86 %
Ruso, polaco u otras lenguas eslavas	26	0.10 %	1.95 %
Otras lenguas indoeuropeas	164	0.63 %	12.31 %
Coreano	70	0.27 %	5.26 %
Chino (incl. el mandarín y el cantonés)	82	0.31 %	6.16 %
Vietnamita	0	0.00 %	0.00 %
Tagalo (incl. el filipino)	18	0.07 %	1.35 %
Otras lenguas asiáticas y de las islas del Pacífico	38	0.15 %	2.85 %
Árabe	0	0.00 %	0.00 %
Otras lenguas y lenguas no especificadas	8	0.03 %	0.60 %
Población total de personas con LEP	1,332	5.11 %	
Población total	26,055		

Condado de Franklin			
Lengua	Número de personas con LEP (de 5 años en adelante)	Porcentaje de la población estatal	Porcentaje de la población con LEP
Español	1,062	2.02 %	65.03 %
Francés, haitiano o cajún	47	0.09 %	2.88 %
Alemán u otras lenguas germánicas occidentales	123	0.23 %	7.53 %
Ruso, polaco u otras lenguas eslavas	38	0.07 %	2.33 %
Otras lenguas indoeuropeas	87	0.17 %	5.33 %
Coreano	14	0.03 %	0.86 %
Chino (incl. el mandarín y el cantonés)	37	0.07 %	2.27 %
Vietnamita	0	0.00 %	0.00 %
Tagalo (incl. el filipino)	32	0.06 %	1.96 %
Otras lenguas asiáticas y de las islas del Pacífico	63	0.12 %	3.86 %
Árabe	112	0.21 %	6.86 %
Otras lenguas y lenguas no especificadas	18	0.03 %	1.10 %
Población total de personas con LEP	1,633	3.11 %	
Población total	52,463		

Condado de Frederick			
Lengua	Número de personas con LEP (de 5 años en adelante)	Porcentaje de la población estatal	Porcentaje de la población con LEP
Español	7,538	8.69 %	79.34 %
Francés, haitiano o cajún	132	0.15 %	1.39 %
Alemán u otras lenguas germánicas occidentales	242	0.28 %	2.55 %
Ruso, polaco u otras lenguas eslavas	119	0.14 %	1.25 %
Otras lenguas indoeuropeas	557	0.64 %	5.86 %
Coreano	25	0.03 %	0.26 %
Chino (incl. el mandarín y el cantonés)	125	0.14 %	1.32 %
Vietnamita	157	0.18 %	1.65 %
Tagalo (incl. el filipino)	183	0.21 %	1.93 %
Otras lenguas asiáticas y de las islas del Pacífico	272	0.31 %	2.86 %
Árabe	39	0.04 %	0.41 %
Otras lenguas y lenguas no especificadas	112	0.13 %	1.18 %
Población total de personas con LEP	9,501	10.95 %	
Población total	86,753		

Condado de Giles			
Lengua	Número de personas con LEP (de 5 años en adelante)	Porcentaje de la población estatal	Porcentaje de la población con LEP
Español	181	1.14 %	46.65 %
Francés, haitiano o cajún	6	0.04 %	1.55 %
Alemán u otras lenguas germánicas occidentales	99	0.62 %	25.52 %
Ruso, polaco u otras lenguas eslavas	0	0.00 %	0.00 %
Otras lenguas indoeuropeas	18	0.11 %	4.64 %
Coreano	0	0.00 %	0.00 %
Chino (incl. el mandarín y el cantonés)	0	0.00 %	0.00 %
Vietnamita	0	0.00 %	0.00 %
Tagalo (incl. el filipino)	50	0.31 %	12.89 %
Otras lenguas asiáticas y de las islas del Pacífico	23	0.14 %	5.93 %
Árabe	0	0.00 %	0.00 %
Otras lenguas y lenguas no especificadas	11	0.07 %	2.84 %
Población total de personas con LEP	388	2.44 %	
Población total	15,898		

Condado de Gloucester			
Lengua	Número de personas con LEP (de 5 años en adelante)	Porcentaje de la población estatal	Porcentaje de la población con LEP
Español	619	1.67 %	56.68 %
Francés, haitiano o cajún	102	0.28 %	9.34 %
Alemán u otras lenguas germánicas occidentales	106	0.29 %	9.71 %
Ruso, polaco u otras lenguas eslavas	26	0.07 %	2.38 %
Otras lenguas indoeuropeas	116	0.31 %	10.62 %
Coreano	39	0.11 %	3.57 %
Chino (incl. el mandarín y el cantonés)	39	0.11 %	3.57 %
Vietnamita	0	0.00 %	0.00 %
Tagalo (incl. el filipino)	0	0.00 %	0.00 %
Otras lenguas asiáticas y de las islas del Pacífico	35	0.09 %	3.21 %
Árabe	0	0.00 %	0.00 %
Otras lenguas y lenguas no especificadas	10	0.03 %	0.92 %
Población total de personas con LEP	1,092	2.95 %	
Población total	37,021		

Condado de Goochland			
Lengua	Número de personas con LEP (de 5 años en adelante)	Porcentaje de la población estatal	Porcentaje de la población con LEP
Español	197	0.82 %	15.14 %
Francés, haitiano o cajún	96	0.40 %	7.38 %
Alemán u otras lenguas germánicas occidentales	107	0.45 %	8.22 %
Ruso, polaco u otras lenguas eslavas	0	0.00 %	0.00 %
Otras lenguas indoeuropeas	522	2.17 %	40.12 %
Coreano	20	0.08 %	1.54 %
Chino (incl. el mandarín y el cantonés)	19	0.08 %	1.46 %
Vietnamita	200	0.83 %	15.37 %
Tagalo (incl. el filipino)	0	0.00 %	0.00 %
Otras lenguas asiáticas y de las islas del Pacífico	69	0.29 %	5.30 %
Árabe	0	0.00 %	0.00 %
Otras lenguas y lenguas no especificadas	71	0.30 %	5.46 %
Población total de personas con LEP	1,301	5.42 %	
Población total	24,001		

Condado de Grayson			
Lengua	Número de personas con LEP (de 5 años en adelante)	Porcentaje de la población estatal	Porcentaje de la población con LEP
Español	423	2.86 %	75.27 %
Francés, haitiano o cajún	11	0.07 %	1.96 %
Alemán u otras lenguas germánicas occidentales	9	0.06 %	1.60 %
Ruso, polaco u otras lenguas eslavas	21	0.14 %	3.74 %
Otras lenguas indoeuropeas	4	0.03 %	0.71 %
Coreano	65	0.44 %	11.57 %
Chino (incl. el mandarín y el cantonés)	10	0.07 %	1.78 %
Vietnamita	0	0.00 %	0.00 %
Tagalo (incl. el filipino)	0	0.00 %	0.00 %
Otras lenguas asiáticas y de las islas del Pacífico	14	0.09 %	2.49 %
Árabe	5	0.03 %	0.89 %
Otras lenguas y lenguas no especificadas	0	0.00 %	0.00 %
Población total de personas con LEP	562	3.80 %	
Población total	14,775		

Condado de Greene			
Lengua	Número de personas con LEP (de 5 años en adelante)	Porcentaje de la población estatal	Porcentaje de la población con LEP
Español	575	2.95 %	44.33 %
Francés, haitiano o cajún	35	0.18 %	2.70 %
Alemán u otras lenguas germánicas occidentales	95	0.49 %	7.32 %
Ruso, polaco u otras lenguas eslavas	108	0.55 %	8.33 %
Otras lenguas indoeuropeas	250	1.28 %	19.28 %
Coreano	28	0.14 %	2.16 %
Chino (incl. el mandarín y el cantonés)	54	0.28 %	4.16 %
Vietnamita	0	0.00 %	0.00 %
Tagalo (incl. el filipino)	31	0.16 %	2.39 %
Otras lenguas asiáticas y de las islas del Pacífico	72	0.37 %	5.55 %
Árabe	49	0.25 %	3.78 %
Otras lenguas y lenguas no especificadas	0	0.00 %	0.00 %
Población total de personas con LEP	1,297	6.66 %	
Población total	19,483		

Condado de Greenville			
Lengua	Número de personas con LEP (de 5 años en adelante)	Porcentaje de la población estatal	Porcentaje de la población con LEP
Español	443	4.08 %	63.83 %
Francés, haitiano o cajún	5	0.05 %	0.72 %
Alemán u otras lenguas germánicas occidentales	24	0.22 %	3.46 %
Ruso, polaco u otras lenguas eslavas	0	0.00 %	0.00 %
Otras lenguas indoeuropeas	17	0.16 %	2.45 %
Coreano	0	0.00 %	0.00 %
Chino (incl. el mandarín y el cantonés)	0	0.00 %	0.00 %
Vietnamita	0	0.00 %	0.00 %
Tagalo (incl. el filipino)	0	0.00 %	0.00 %
Otras lenguas asiáticas y de las islas del Pacífico	0	0.00 %	0.00 %
Árabe	205	1.89 %	29.54 %
Otras lenguas y lenguas no especificadas	0	0.00 %	0.00 %
Población total de personas con LEP	694	6.39 %	
Población total	10,857		

Condado de Halifax			
Lengua	Número de personas con LEP (de 5 años en adelante)	Porcentaje de la población estatal	Porcentaje de la población con LEP
Español	475	1.47 %	50.05 %
Francés, haitiano o cajún	0	0.00 %	0.00 %
Alemán u otras lenguas germánicas occidentales	251	0.78 %	26.45 %
Ruso, polaco u otras lenguas eslavas	0	0.00 %	0.00 %
Otras lenguas indoeuropeas	35	0.11 %	3.69 %
Coreano	15	0.05 %	1.58 %
Chino (incl. el mandarín y el cantonés)	0	0.00 %	0.00 %
Vietnamita	0	0.00 %	0.00 %
Tagalo (incl. el filipino)	32	0.10 %	3.37 %
Otras lenguas asiáticas y de las islas del Pacífico	10	0.03 %	1.05 %
Árabe	10	0.03 %	1.05 %
Otras lenguas y lenguas no especificadas	121	0.37 %	12.75 %
Población total de personas con LEP	949	2.94 %	
Población total	32,309		

Condado de Hanover			
Lengua	Número de personas con LEP (de 5 años en adelante)	Porcentaje de la población estatal	Porcentaje de la población con LEP
Español	1,953	1.86 %	43.89 %
Francés, haitiano o cajún	63	0.06 %	1.42 %
Alemán u otras lenguas germánicas occidentales	231	0.22 %	5.19 %
Ruso, polaco u otras lenguas eslavas	169	0.16 %	3.80 %
Otras lenguas indoeuropeas	598	0.57 %	13.44 %
Coreano	111	0.11 %	2.49 %
Chino (incl. el mandarín y el cantonés)	148	0.14 %	3.33 %
Vietnamita	57	0.05 %	1.28 %
Tagalo (incl. el filipino)	137	0.13 %	3.08 %
Otras lenguas asiáticas y de las islas del Pacífico	500	0.48 %	11.24 %
Árabe	321	0.31 %	7.21 %
Otras lenguas y lenguas no especificadas	162	0.15 %	3.64 %
Población total de personas con LEP	4,450	4.23 %	
Población total	105,118		

Condado de Henrico			
Lengua	Número de personas con LEP (de 5 años en adelante)	Porcentaje de la población estatal	Porcentaje de la población con LEP
Español	13,873	4.42 %	28.69 %
Francés, haitiano o cajún	1,082	0.35 %	2.24 %
Alemán u otras lenguas germánicas occidentales	790	0.25 %	1.63 %
Ruso, polaco u otras lenguas eslavas	1,341	0.43 %	2.77 %
Otras lenguas indoeuropeas	9,379	2.99 %	19.40 %
Coreano	1,060	0.34 %	2.19 %
Chino (incl. el mandarín y el cantonés)	3,297	1.05 %	6.82 %
Vietnamita	3,135	1.00 %	6.48 %
Tagalo (incl. el filipino)	999	0.32 %	2.07 %
Otras lenguas asiáticas y de las islas del Pacífico	7,986	2.55 %	16.52 %
Árabe	3,013	0.96 %	6.23 %
Otras lenguas y lenguas no especificadas	2,400	0.77 %	4.96 %
Población total de personas con LEP	48,355	15.42 %	
Población total	313,577		

Condado de Henry			
Lengua	Número de personas con LEP (de 5 años en adelante)	Porcentaje de la población estatal	Porcentaje de la población con LEP
Español	2,477	5.11 %	80.21 %
Francés, haitiano o cajún	21	0.04 %	0.68 %
Alemán u otras lenguas germánicas occidentales	54	0.11 %	1.75 %
Ruso, polaco u otras lenguas eslavas	18	0.04 %	0.58 %
Otras lenguas indoeuropeas	196	0.40 %	6.35 %
Coreano	0	0.00 %	0.00 %
Chino (incl. el mandarín y el cantonés)	11	0.02 %	0.36 %
Vietnamita	88	0.18 %	2.85 %
Tagalo (incl. el filipino)	0	0.00 %	0.00 %
Otras lenguas asiáticas y de las islas del Pacífico	78	0.16 %	2.53 %
Árabe	107	0.22 %	3.47 %
Otras lenguas y lenguas no especificadas	38	0.08 %	1.23 %
Población total de personas con LEP	3,088	6.37 %	
Población total	48,502		

Condado de Highland			
Lengua	Número de personas con LEP (de 5 años en adelante)	Porcentaje de la población estatal	Porcentaje de la población con LEP
Español	21	0.96 %	46.67 %
Francés, haitiano o cajún	0	0.00 %	0.00 %
Alemán u otras lenguas germánicas occidentales	5	0.23 %	11.11 %
Ruso, polaco u otras lenguas eslavas	0	0.00 %	0.00 %
Otras lenguas indoeuropeas	0	0.00 %	0.00 %
Coreano	6	0.27 %	13.33 %
Chino (incl. el mandarín y el cantonés)	0	0.00 %	0.00 %
Vietnamita	0	0.00 %	0.00 %
Tagalo (incl. el filipino)	13	0.59 %	28.89 %
Otras lenguas asiáticas y de las islas del Pacífico	0	0.00 %	0.00 %
Árabe	0	0.00 %	0.00 %
Otras lenguas y lenguas no especificadas	0	0.00 %	0.00 %
Población total de personas con LEP	45	2.06 %	
Población total	2,186		

Condado de Isle of Wight			
Lengua	Número de personas con LEP (de 5 años en adelante)	Porcentaje de la población estatal	Porcentaje de la población con LEP
Español	1,076	2.91 %	61.66 %
Francés, haitiano o cajún	69	0.19 %	3.95 %
Alemán u otras lenguas germánicas occidentales	81	0.22 %	4.64 %
Ruso, polaco u otras lenguas eslavas	108	0.29 %	6.19 %
Otras lenguas indoeuropeas	154	0.42 %	8.83 %
Coreano	93	0.25 %	5.33 %
Chino (incl. el mandarín y el cantonés)	11	0.03 %	0.63 %
Vietnamita	42	0.11 %	2.41 %
Tagalo (incl. el filipino)	43	0.12 %	2.46 %
Otras lenguas asiáticas y de las islas del Pacífico	29	0.08 %	1.66 %
Árabe	0	0.00 %	0.00 %
Otras lenguas y lenguas no especificadas	39	0.11 %	2.23 %
Población total de personas con LEP	1,745	4.72 %	
Población total	36,986		

Condado de James City			
Lengua	Número de personas con LEP (de 5 años en adelante)	Porcentaje de la población estatal	Porcentaje de la población con LEP
Español	2,585	3.45 %	46.12 %
Francés, haitiano o cajún	338	0.45 %	6.03 %
Alemán u otras lenguas germánicas occidentales	393	0.52 %	7.01 %
Ruso, polaco u otras lenguas eslavas	173	0.23 %	3.09 %
Otras lenguas indoeuropeas	332	0.44 %	5.92 %
Coreano	123	0.16 %	2.19 %
Chino (incl. el mandarín y el cantonés)	443	0.59 %	7.90 %
Vietnamita	118	0.16 %	2.11 %
Tagalo (incl. el filipino)	293	0.39 %	5.23 %
Otras lenguas asiáticas y de las islas del Pacífico	428	0.57 %	7.64 %
Árabe	161	0.21 %	2.87 %
Otras lenguas y lenguas no especificadas	218	0.29 %	3.89 %
Población total de personas con LEP	5,605	7.48 %	
Población total	74,974		

Condado de King and Queen			
Lengua	Número de personas con LEP (de 5 años en adelante)	Porcentaje de la población estatal	Porcentaje de la población con LEP
Español	97	1.52 %	75.19 %
Francés, haitiano o cajún	11	0.17 %	8.53 %
Alemán u otras lenguas germánicas occidentales	0	0.00 %	0.00 %
Ruso, polaco u otras lenguas eslavas	0	0.00 %	0.00 %
Otras lenguas indoeuropeas	0	0.00 %	0.00 %
Coreano	0	0.00 %	0.00 %
Chino (incl. el mandarín y el cantonés)	0	0.00 %	0.00 %
Vietnamita	0	0.00 %	0.00 %
Tagalo (incl. el filipino)	0	0.00 %	0.00 %
Otras lenguas asiáticas y de las islas del Pacífico	0	0.00 %	0.00 %
Árabe	0	0.00 %	0.00 %
Otras lenguas y lenguas no especificadas	21	0.33 %	16.28 %
Población total de personas con LEP	129	2.02 %	
Población total	6,381		

Condado de King George			
Lengua	Número de personas con LEP (de 5 años en adelante)	Porcentaje de la población estatal	Porcentaje de la población con LEP
Español	745	2.93 %	59.22 %
Francés, haitiano o cajún	5	0.02 %	0.40 %
Alemán u otras lenguas germánicas occidentales	123	0.48 %	9.78 %
Ruso, polaco u otras lenguas eslavas	20	0.08 %	1.59 %
Otras lenguas indoeuropeas	122	0.48 %	9.70 %
Coreano	32	0.13 %	2.54 %
Chino (incl. el mandarín y el cantonés)	65	0.26 %	5.17 %
Vietnamita	27	0.11 %	2.15 %
Tagalo (incl. el filipino)	32	0.13 %	2.54 %
Otras lenguas asiáticas y de las islas del Pacífico	11	0.04 %	0.87 %
Árabe	0	0.00 %	0.00 %
Otras lenguas y lenguas no especificadas	76	0.30 %	6.04 %
Población total de personas con LEP	1,258	4.95 %	
Población total	25,419		

Condado de King William			
Lengua	Número de personas con LEP (de 5 años en adelante)	Porcentaje de la población estatal	Porcentaje de la población con LEP
Español	184	1.10 %	54.44 %
Francés, haitiano o cajún	21	0.13 %	6.21 %
Alemán u otras lenguas germánicas occidentales	35	0.21 %	10.36 %
Ruso, polaco u otras lenguas eslavas	0	0.00 %	0.00 %
Otras lenguas indoeuropeas	20	0.12 %	5.92 %
Coreano	0	0.00 %	0.00 %
Chino (incl. el mandarín y el cantonés)	0	0.00 %	0.00 %
Vietnamita	43	0.26 %	12.72 %
Tagalo (incl. el filipino)	13	0.08 %	3.85 %
Otras lenguas asiáticas y de las islas del Pacífico	0	0.00 %	0.00 %
Árabe	0	0.00 %	0.00 %
Otras lenguas y lenguas no especificadas	22	0.13 %	6.51 %
Población total de personas con LEP	338	2.02 %	
Población total	16,771		

Condado de Lancaster			
Lengua	Número de personas con LEP (de 5 años en adelante)	Porcentaje de la población estatal	Porcentaje de la población con LEP
Español	278	2.64 %	55.16 %
Francés, haitiano o cajún	51	0.48 %	10.12 %
Alemán u otras lenguas germánicas occidentales	67	0.64 %	13.29 %
Ruso, polaco u otras lenguas eslavas	0	0.00 %	0.00 %
Otras lenguas indoeuropeas	36	0.34 %	7.14 %
Coreano	0	0.00 %	0.00 %
Chino (incl. el mandarín y el cantonés)	35	0.33 %	6.94 %
Vietnamita	0	0.00 %	0.00 %
Tagalo (incl. el filipino)	2	0.02 %	0.40 %
Otras lenguas asiáticas y de las islas del Pacífico	11	0.10 %	2.18 %
Árabe	0	0.00 %	0.00 %
Otras lenguas y lenguas no especificadas	24	0.23 %	4.76 %
Población total de personas con LEP	504	4.79 %	
Población total	10,517		

Condado de Lee			
Lengua	Número de personas con LEP (de 5 años en adelante)	Porcentaje de la población estatal	Porcentaje de la población con LEP
Español	427	2.01 %	77.36 %
Francés, haitiano o cajún	9	0.04 %	1.63 %
Alemán u otras lenguas germánicas occidentales	19	0.09 %	3.44 %
Ruso, polaco u otras lenguas eslavas	0	0.00 %	0.00 %
Otras lenguas indoeuropeas	21	0.10 %	3.80 %
Coreano	10	0.05 %	1.81 %
Chino (incl. el mandarín y el cantonés)	0	0.00 %	0.00 %
Vietnamita	16	0.08 %	2.90 %
Tagalo (incl. el filipino)	3	0.01 %	0.54 %
Otras lenguas asiáticas y de las islas del Pacífico	0	0.00 %	0.00 %
Árabe	27	0.13 %	4.89 %
Otras lenguas y lenguas no especificadas	20	0.09 %	3.62 %
Población total de personas con LEP	552	2.60 %	
Población total	21,260		

Condado de Loudon			
Lengua	Número de personas con LEP (de 5 años en adelante)	Porcentaje de la población estatal	Porcentaje de la población con LEP
Español	41,498	10.55 %	31.99 %
Francés, haitiano o cajún	2,669	0.68 %	2.06 %
Alemán u otras lenguas germánicas occidentales	2,371	0.60 %	1.83 %
Ruso, polaco u otras lenguas eslavas	2,340	0.59 %	1.80 %
Otras lenguas indoeuropeas	34,326	8.73 %	26.46 %
Coreano	3,483	0.89 %	2.68 %
Chino (incl. el mandarín y el cantonés)	4,302	1.09 %	3.32 %
Vietnamita	4,895	1.24 %	3.77 %
Tagalo (incl. el filipino)	3,092	0.79 %	2.38 %
Otras lenguas asiáticas y de las islas del Pacífico	21,145	5.38 %	16.30 %
Árabe	6,339	1.61 %	4.89 %
Otras lenguas y lenguas no especificadas	3,261	0.83 %	2.51 %
Población total de personas con LEP	129,721	32.98 %	
Población total	393,369		

Condado de Louisa			
Lengua	Número de personas con LEP (de 5 años en adelante)	Porcentaje de la población estatal	Porcentaje de la población con LEP
Español	1,169	3.24 %	47.16 %
Francés, haitiano o cajún	49	0.14 %	1.98 %
Alemán u otras lenguas germánicas occidentales	251	0.70 %	10.13 %
Ruso, polaco u otras lenguas eslavas	394	1.09 %	15.89 %
Otras lenguas indoeuropeas	439	1.22 %	17.71 %
Coreano	0	0.00 %	0.00 %
Chino (incl. el mandarín y el cantonés)	40	0.11 %	1.61 %
Vietnamita	21	0.06 %	0.85 %
Tagalo (incl. el filipino)	65	0.18 %	2.62 %
Otras lenguas asiáticas y de las islas del Pacífico	39	0.11 %	1.57 %
Árabe	0	0.00 %	0.00 %
Otras lenguas y lenguas no especificadas	12	0.03 %	0.48 %
Población total de personas con LEP	2,479	6.87 %	
Población total	36,099		

Condado de Lunenburg			
Lengua	Número de personas con LEP (de 5 años en adelante)	Porcentaje de la población estatal	Porcentaje de la población con LEP
Español	531	4.65 %	81.44 %
Francés, haitiano o cajún	0	0.00 %	0.00 %
Alemán u otras lenguas germánicas occidentales	34	0.30 %	5.21 %
Ruso, polaco u otras lenguas eslavas	0	0.00 %	0.00 %
Otras lenguas indoeuropeas	23	0.20 %	3.53 %
Coreano	0	0.00 %	0.00 %
Chino (incl. el mandarín y el cantonés)	0	0.00 %	0.00 %
Vietnamita	0	0.00 %	0.00 %
Tagalo (incl. el filipino)	16	0.14 %	2.45 %
Otras lenguas asiáticas y de las islas del Pacífico	1	0.01 %	0.15 %
Árabe	47	0.41 %	7.21 %
Otras lenguas y lenguas no especificadas	0	0.00 %	0.00 %
Población total de personas con LEP	652	5.71 %	
Población total	11,418		

Condado de Madison			
Lengua	Número de personas con LEP (de 5 años en adelante)	Porcentaje de la población estatal	Porcentaje de la población con LEP
Español	211	1.61 %	46.48 %
Francés, haitiano o cajún	0	0.00 %	0.00 %
Alemán u otras lenguas germánicas occidentales	51	0.39 %	11.23 %
Ruso, polaco u otras lenguas eslavas	108	0.82 %	23.79 %
Otras lenguas indoeuropeas	16	0.12 %	3.52 %
Coreano	0	0.00 %	0.00 %
Chino (incl. el mandarín y el cantonés)	0	0.00 %	0.00 %
Vietnamita	0	0.00 %	0.00 %
Tagalo (incl. el filipino)	68	0.52 %	14.98 %
Otras lenguas asiáticas y de las islas del Pacífico	0	0.00 %	0.00 %
Árabe	0	0.00 %	0.00 %
Otras lenguas y lenguas no especificadas	0	0.00 %	0.00 %
Población total de personas con LEP	454	3.47 %	
Población total	13,094		

Condado de Mathews			
Lengua	Número de personas con LEP (de 5 años en adelante)	Porcentaje de la población estatal	Porcentaje de la población con LEP
Español	222	2.68 %	77.08 %
Francés, haitiano o cajún	34	0.41 %	11.81 %
Alemán u otras lenguas germánicas occidentales	32	0.39 %	11.11 %
Ruso, polaco u otras lenguas eslavas	0	0.00 %	0.00 %
Otras lenguas indoeuropeas	0	0.00 %	0.00 %
Coreano	0	0.00 %	0.00 %
Chino (incl. el mandarín y el cantonés)	0	0.00 %	0.00 %
Vietnamita	0	0.00 %	0.00 %
Tagalo (incl. el filipino)	0	0.00 %	0.00 %
Otras lenguas asiáticas y de las islas del Pacífico	0	0.00 %	0.00 %
Árabe	0	0.00 %	0.00 %
Otras lenguas y lenguas no especificadas	0	0.00 %	0.00 %
Población total de personas con LEP	288	3.48 %	
Población total	8,270		

Condado de Mecklenburg			
Lengua	Número de personas con LEP (de 5 años en adelante)	Porcentaje de la población estatal	Porcentaje de la población con LEP
Español	641	2.22 %	52.45 %
Francés, haitiano o cajún	33	0.11 %	2.70 %
Alemán u otras lenguas germánicas occidentales	83	0.29 %	6.79 %
Ruso, polaco u otras lenguas eslavas	0	0.00 %	0.00 %
Otras lenguas indoeuropeas	184	0.64 %	15.06 %
Coreano	0	0.00 %	0.00 %
Chino (incl. el mandarín y el cantonés)	1	0.00 %	0.08 %
Vietnamita	0	0.00 %	0.00 %
Tagalo (incl. el filipino)	27	0.09 %	2.21 %
Otras lenguas asiáticas y de las islas del Pacífico	128	0.44 %	10.47 %
Árabe	20	0.07 %	1.64 %
Otras lenguas y lenguas no especificadas	105	0.36 %	8.59 %
Población total de personas con LEP	1,222	4.23 %	
Población total	28,866		

Lengua	Número de personas con LEP (de 5 años en adelante)	Porcentaje de la población estatal	Porcentaje de la población con LEP
Español	277	2.67 %	57.35 %
Francés, haitiano o cajún	18	0.17 %	3.73 %
Alemán u otras lenguas germánicas occidentales	23	0.22 %	4.76 %
Ruso, polaco u otras lenguas eslavas	53	0.51 %	10.97 %
Otras lenguas indoeuropeas	50	0.48 %	10.35 %
Coreano	7	0.07 %	1.45 %
Chino (incl. el mandarín y el cantonés)	12	0.12 %	2.48 %
Vietnamita	4	0.04 %	0.83 %
Tagalo (incl. el filipino)	0	0.00 %	0.00 %
Otras lenguas asiáticas y de las islas del Pacífico	30	0.29 %	6.21 %
Árabe	9	0.09 %	1.86 %
Otras lenguas y lenguas no especificadas	0	0.00 %	0.00 %
Población total de personas con LEP	483	4.66 %	
Población total	10,361		

Condado de Montgomery			
Lengua	Número de personas con LEP (de 5 años en adelante)	Porcentaje de la población estatal	Porcentaje de la población con LEP
Español	2,401	2.51 %	24.88 %
Francés, haitiano o cajún	89	0.09 %	0.92 %
Alemán u otras lenguas germánicas occidentales	308	0.32 %	3.19 %
Ruso, polaco u otras lenguas eslavas	255	0.27 %	2.64 %
Otras lenguas indoeuropeas	2,333	2.44 %	24.18 %
Coreano	789	0.83 %	8.18 %
Chino (incl. el mandarín y el cantonés)	1,586	1.66 %	16.44 %
Vietnamita	202	0.21 %	2.09 %
Tagalo (incl. el filipino)	100	0.10 %	1.04 %
Otras lenguas asiáticas y de las islas del Pacífico	619	0.65 %	6.41 %
Árabe	800	0.84 %	8.29 %
Otras lenguas y lenguas no especificadas	168	0.18 %	1.74 %
Población total de personas con LEP	9,650	10.09 %	
Población total	95,611		

Condado de Nelson			
Lengua	Número de personas con LEP (de 5 años en adelante)	Porcentaje de la población estatal	Porcentaje de la población con LEP
Español	443	3.15 %	57.16 %
Francés, haitiano o cajún	21	0.15 %	2.71 %
Alemán u otras lenguas germánicas occidentales	0	0.00 %	0.00 %
Ruso, polaco u otras lenguas eslavas	23	0.16 %	2.97 %
Otras lenguas indoeuropeas	85	0.60 %	10.97 %
Coreano	0	0.00 %	0.00 %
Chino (incl. el mandarín y el cantonés)	10	0.07 %	1.29 %
Vietnamita	0	0.00 %	0.00 %
Tagalo (incl. el filipino)	25	0.18 %	3.23 %
Otras lenguas asiáticas y de las islas del Pacífico	4	0.03 %	0.52 %
Árabe	0	0.00 %	0.00 %
Otras lenguas y lenguas no especificadas	164	1.17 %	21.16 %
Población total de personas con LEP	775	5.51 %	
Población total	14,074		

Condado de New Kent			
Lengua	Número de personas con LEP (de 5 años en adelante)	Porcentaje de la población estatal	Porcentaje de la población con LEP
Español	613	2.75 %	57.67 %
Francés, haitiano o cajún	65	0.29 %	6.11 %
Alemán u otras lenguas germánicas occidentales	15	0.07 %	1.41 %
Ruso, polaco u otras lenguas eslavas	43	0.19 %	4.05 %
Otras lenguas indoeuropeas	22	0.10 %	2.07 %
Coreano	42	0.19 %	3.95 %
Chino (incl. el mandarín y el cantonés)	38	0.17 %	3.57 %
Vietnamita	40	0.18 %	3.76 %
Tagalo (incl. el filipino)	58	0.26 %	5.46 %
Otras lenguas asiáticas y de las islas del Pacífico	4	0.02 %	0.38 %
Árabe	37	0.17 %	3.48 %
Otras lenguas y lenguas no especificadas	86	0.39 %	8.09 %
Población total de personas con LEP	1,063	4.76 %	
Población total	22,331		

Condado de Northampton			
Lengua	Número de personas con LEP (de 5 años en adelante)	Porcentaje de la población estatal	Porcentaje de la población con LEP
Español	798	6.89 %	70.12 %
Francés, haitiano o cajún	41	0.35 %	3.60 %
Alemán u otras lenguas germánicas occidentales	42	0.36 %	3.69 %
Ruso, polaco u otras lenguas eslavas	57	0.49 %	5.01 %
Otras lenguas indoeuropeas	91	0.79 %	8.00 %
Coreano	6	0.05 %	0.53 %
Chino (incl. el mandarín y el cantonés)	6	0.05 %	0.53 %
Vietnamita	0	0.00 %	0.00 %
Tagalo (incl. el filipino)	14	0.12 %	1.23 %
Otras lenguas asiáticas y de las islas del Pacífico	83	0.72 %	7.29 %
Árabe	0	0.00 %	0.00 %
Otras lenguas y lenguas no especificadas	0	0.00 %	0.00 %
Población total de personas con LEP	1,138	9.82 %	
Población total	11,585		

Condado de Northumberland			
Lengua	Número de personas con LEP (de 5 años en adelante)	Porcentaje de la población estatal	Porcentaje de la población con LEP
Español	389	3.34 %	58.23 %
Francés, haitiano o cajún	62	0.53 %	9.28 %
Alemán u otras lenguas germánicas occidentales	21	0.18 %	3.14 %
Ruso, polaco u otras lenguas eslavas	0	0.00 %	0.00 %
Otras lenguas indoeuropeas	117	1.01 %	17.51 %
Coreano	0	0.00 %	0.00 %
Chino (incl. el mandarín y el cantonés)	0	0.00 %	0.00 %
Vietnamita	0	0.00 %	0.00 %
Tagalo (incl. el filipino)	0	0.00 %	0.00 %
Otras lenguas asiáticas y de las islas del Pacífico	73	0.63 %	10.93 %
Árabe	0	0.00 %	0.00 %
Otras lenguas y lenguas no especificadas	6	0.05 %	0.90 %
Población total de personas con LEP	668	5.74 %	
Población total	11,631		

Condado de Nottoway			
Lengua	Número de personas con LEP (de 5 años en adelante)	Porcentaje de la población estatal	Porcentaje de la población con LEP
Español	649	4.37 %	90.90 %
Francés, haitiano o cajún	0	0.00 %	0.00 %
Alemán u otras lenguas germánicas occidentales	0	0.00 %	0.00 %
Ruso, polaco u otras lenguas eslavas	0	0.00 %	0.00 %
Otras lenguas indoeuropeas	45	0.30 %	6.30 %
Coreano	6	0.04 %	0.84 %
Chino (incl. el mandarín y el cantonés)	0	0.00 %	0.00 %
Vietnamita	0	0.00 %	0.00 %
Tagalo (incl. el filipino)	0	0.00 %	0.00 %
Otras lenguas asiáticas y de las islas del Pacífico	10	0.07 %	1.40 %
Árabe	4	0.03 %	0.56 %
Otras lenguas y lenguas no especificadas	0	0.00 %	0.00 %
Población total de personas con LEP	714	4.81 %	
Población total	14,856		

Condado de Orange			
Lengua	Número de personas con LEP (de 5 años en adelante)	Porcentaje de la población estatal	Porcentaje de la población con LEP
Español	1,168	3.38 %	52.07 %
Francés, haitiano o cajún	292	0.84 %	13.02 %
Alemán u otras lenguas germánicas occidentales	93	0.27 %	4.15 %
Ruso, polaco u otras lenguas eslavas	104	0.30 %	4.64 %
Otras lenguas indoeuropeas	430	1.24 %	19.17 %
Coreano	10	0.03 %	0.45 %
Chino (incl. el mandarín y el cantonés)	0	0.00 %	0.00 %
Vietnamita	4	0.01 %	0.18 %
Tagalo (incl. el filipino)	69	0.20 %	3.08 %
Otras lenguas asiáticas y de las islas del Pacífico	14	0.04 %	0.62 %
Árabe	8	0.02 %	0.36 %
Otras lenguas y lenguas no especificadas	51	0.15 %	2.27 %
Población total de personas con LEP	2,243	6.49 %	
Población total	34,560		

Condado de Page			
Lengua	Número de personas con LEP (de 5 años en adelante)	Porcentaje de la población estatal	Porcentaje de la población con LEP
Español	465	2.06 %	66.91 %
Francés, haitiano o cajún	37	0.16 %	5.32 %
Alemán u otras lenguas germánicas occidentales	17	0.08 %	2.45 %
Ruso, polaco u otras lenguas eslavas	0	0.00 %	0.00 %
Otras lenguas indoeuropeas	0	0.00 %	0.00 %
Coreano	0	0.00 %	0.00 %
Chino (incl. el mandarín y el cantonés)	7	0.03 %	1.01 %
Vietnamita	0	0.00 %	0.00 %
Tagalo (incl. el filipino)	34	0.15 %	4.89 %
Otras lenguas asiáticas y de las islas del Pacífico	26	0.12 %	3.74 %
Árabe	109	0.48 %	15.68 %
Otras lenguas y lenguas no especificadas	0	0.00 %	0.00 %
Población total de personas con LEP	695	3.08 %	
Población total	22,547		

Condado de Patrick			
Lengua	Número de personas con LEP (de 5 años en adelante)	Porcentaje de la población estatal	Porcentaje de la población con LEP
Español	445	2.64 %	73.43 %
Francés, haitiano o cajún	17	0.10 %	2.81 %
Alemán u otras lenguas germánicas occidentales	50	0.30 %	8.25 %
Ruso, polaco u otras lenguas eslavas	0	0.00 %	0.00 %
Otras lenguas indoeuropeas	8	0.05 %	1.32 %
Coreano	0	0.00 %	0.00 %
Chino (incl. el mandarín y el cantonés)	55	0.33 %	9.08 %
Vietnamita	0	0.00 %	0.00 %
Tagalo (incl. el filipino)	0	0.00 %	0.00 %
Otras lenguas asiáticas y de las islas del Pacífico	19	0.11 %	3.14 %
Árabe	0	0.00 %	0.00 %
Otras lenguas y lenguas no especificadas	12	0.07 %	1.98 %
Población total de personas con LEP	606	3.59 %	
Población total	16,881		

Condado de Pittsylvania			
Lengua	Número de personas con LEP (de 5 años en adelante)	Porcentaje de la población estatal	Porcentaje de la población con LEP
Español	1,198	2.06 %	69.21 %
Francés, haitiano o cajún	102	0.18 %	5.89 %
Alemán u otras lenguas germánicas occidentales	74	0.13 %	4.27 %
Ruso, polaco u otras lenguas eslavas	18	0.03 %	1.04 %
Otras lenguas indoeuropeas	100	0.17 %	5.78 %
Coreano	0	0.00 %	0.00 %
Chino (incl. el mandarín y el cantonés)	55	0.09 %	3.18 %
Vietnamita	0	0.00 %	0.00 %
Tagalo (incl. el filipino)	40	0.07 %	2.31 %
Otras lenguas asiáticas y de las islas del Pacífico	85	0.15 %	4.91 %
Árabe	22	0.04 %	1.27 %
Otras lenguas y lenguas no especificadas	37	0.06 %	2.14 %
Población total de personas con LEP	1,731	2.98 %	
Población total	58,053		

Condado de Powhatan			
Lengua	Número de personas con LEP (de 5 años en adelante)	Porcentaje de la población estatal	Porcentaje de la población con LEP
Español	373	1.28 %	34.51 %
Francés, haitiano o cajún	228	0.78 %	21.09 %
Alemán u otras lenguas germánicas occidentales	16	0.05 %	1.48 %
Ruso, polaco u otras lenguas eslavas	18	0.06 %	1.67 %
Otras lenguas indoeuropeas	96	0.33 %	8.88 %
Coreano	0	0.00 %	0.00 %
Chino (incl. el mandarín y el cantonés)	0	0.00 %	0.00 %
Vietnamita	0	0.00 %	0.00 %
Tagalo (incl. el filipino)	0	0.00 %	0.00 %
Otras lenguas asiáticas y de las islas del Pacífico	2	0.01 %	0.19 %
Árabe	196	0.67 %	18.13 %
Otras lenguas y lenguas no especificadas	152	0.52 %	14.06 %
Población total de personas con LEP	1,081	3.70 %	
Población total	29,190		

Condado de Prince Edward			
Lengua	Número de personas con LEP (de 5 años en adelante)	Porcentaje de la población estatal	Porcentaje de la población con LEP
Español	743	3.54 %	75.05 %
Francés, haitiano o cajún	26	0.12 %	2.63 %
Alemán u otras lenguas germánicas occidentales	44	0.21 %	4.44 %
Ruso, polaco u otras lenguas eslavas	11	0.05 %	1.11 %
Otras lenguas indoeuropeas	43	0.20 %	4.34 %
Coreano	34	0.16 %	3.43 %
Chino (incl. el mandarín y el cantonés)	36	0.17 %	3.64 %
Vietnamita	2	0.01 %	0.20 %
Tagalo (incl. el filipino)	0	0.00 %	0.00 %
Otras lenguas asiáticas y de las islas del Pacífico	38	0.18 %	3.84 %
Árabe	1	0.00 %	0.10 %
Otras lenguas y lenguas no especificadas	12	0.06 %	1.21 %
Población total de personas con LEP	990	4.72 %	
Población total	20,994		

Condado de Prince George			
Lengua	Número de personas con LEP (de 5 años en adelante)	Porcentaje de la población estatal	Porcentaje de la población con LEP
Español	2,008	4.95 %	51.61 %
Francés, haitiano o cajún	299	0.74 %	7.68 %
Alemán u otras lenguas germánicas occidentales	430	1.06 %	11.05 %
Ruso, polaco u otras lenguas eslavas	27	0.07 %	0.69 %
Otras lenguas indoeuropeas	246	0.61 %	6.32 %
Coreano	145	0.36 %	3.73 %
Chino (incl. el mandarín y el cantonés)	8	0.02 %	0.21 %
Vietnamita	27	0.07 %	0.69 %
Tagalo (incl. el filipino)	91	0.22 %	2.34 %
Otras lenguas asiáticas y de las islas del Pacífico	251	0.62 %	6.45 %
Árabe	156	0.38 %	4.01 %
Otras lenguas y lenguas no especificadas	203	0.50 %	5.22 %
Población total de personas con LEP	3,891	9.60 %	
Población total	40,535		

Condado de Prince William			
Lengua	Número de personas con LEP (de 5 años en adelante)	Porcentaje de la población estatal	Porcentaje de la población con LEP
Español	88,321	19.71 %	55.28 %
Francés, haitiano o cajún	2,680	0.60 %	1.68 %
Alemán u otras lenguas germánicas occidentales	1,234	0.28 %	0.77 %
Ruso, polaco u otras lenguas eslavas	1,742	0.39 %	1.09 %
Otras lenguas indoeuropeas	23,418	5.23 %	14.66 %
Coreano	4,359	0.97 %	2.73 %
Chino (incl. el mandarín y el cantonés)	1,909	0.43 %	1.19 %
Vietnamita	4,051	0.90 %	2.54 %
Tagalo (incl. el filipino)	3,902	0.87 %	2.44 %
Otras lenguas asiáticas y de las islas del Pacífico	5,071	1.13 %	3.17 %
Árabe	5,977	1.33 %	3.74 %
Otras lenguas y lenguas no especificadas	17,107	3.82 %	10.71 %
Población total de personas con LEP	159,771	35.66 %	
Población total	448,067		

Condado de Pulaski			
Lengua	Número de personas con LEP (de 5 años en adelante)	Porcentaje de la población estatal	Porcentaje de la población con LEP
Español	550	1.70 %	53.92 %
Francés, haitiano o cajún	34	0.11 %	3.33 %
Alemán u otras lenguas germánicas occidentales	132	0.41 %	12.94 %
Ruso, polaco u otras lenguas eslavas	0	0.00 %	0.00 %
Otras lenguas indoeuropeas	59	0.18 %	5.78 %
Coreano	49	0.15 %	4.80 %
Chino (incl. el mandarín y el cantonés)	35	0.11 %	3.43 %
Vietnamita	28	0.09 %	2.75 %
Tagalo (incl. el filipino)	0	0.00 %	0.00 %
Otras lenguas asiáticas y de las islas del Pacífico	6	0.02 %	0.59 %
Árabe	31	0.10 %	3.04 %
Otras lenguas y lenguas no especificadas	96	0.30 %	9.41 %
Población total de personas con LEP	1,020	3.16 %	
Población total	32,282		

Condado de Rappahannock			
Lengua	Número de personas con LEP (de 5 años en adelante)	Porcentaje de la población estatal	Porcentaje de la población con LEP
Español	204	2.86 %	73.38 %
Francés, haitiano o cajún	6	0.08 %	2.16 %
Alemán u otras lenguas germánicas occidentales	13	0.18 %	4.68 %
Ruso, polaco u otras lenguas eslavas	0	0.00 %	0.00 %
Otras lenguas indoeuropeas	28	0.39 %	10.07 %
Coreano	0	0.00 %	0.00 %
Chino (incl. el mandarín y el cantonés)	0	0.00 %	0.00 %
Vietnamita	0	0.00 %	0.00 %
Tagalo (incl. el filipino)	0	0.00 %	0.00 %
Otras lenguas asiáticas y de las islas del Pacífico	20	0.28 %	7.19 %
Árabe	7	0.10 %	2.52 %
Otras lenguas y lenguas no especificadas	0	0.00 %	0.00 %
Población total de personas con LEP	278	3.90 %	
Población total	7,126		

Condado de Richmond			
Lengua	Número de personas con LEP (de 5 años en adelante)	Porcentaje de la población estatal	Porcentaje de la población con LEP
Español	377	4.45 %	93.55 %
Francés, haitiano o cajún	0	0.00 %	0.00 %
Alemán u otras lenguas germánicas occidentales	6	0.07 %	1.49 %
Ruso, polaco u otras lenguas eslavas	11	0.13 %	2.73 %
Otras lenguas indoeuropeas	5	0.06 %	1.24 %
Coreano	0	0.00 %	0.00 %
Chino (incl. el mandarín y el cantonés)	0	0.00 %	0.00 %
Vietnamita	0	0.00 %	0.00 %
Tagalo (incl. el filipino)	0	0.00 %	0.00 %
Otras lenguas asiáticas y de las islas del Pacífico	0	0.00 %	0.00 %
Árabe	3	0.04 %	0.74 %
Otras lenguas y lenguas no especificadas	1	0.01 %	0.25 %
Población total de personas con LEP	403	4.76 %	
Población total	8,467		

Condado de Roanoke			
Lengua	Número de personas con LEP (de 5 años en adelante)	Porcentaje de la población estatal	Porcentaje de la población con LEP
Español	2,716	2.94 %	37.62 %
Francés, haitiano o cajún	170	0.18 %	2.35 %
Alemán u otras lenguas germánicas occidentales	121	0.13 %	1.68 %
Ruso, polaco u otras lenguas eslavas	445	0.48 %	6.16 %
Otras lenguas indoeuropeas	1,554	1.68 %	21.53 %
Coreano	33	0.04 %	0.46 %
Chino (incl. el mandarín y el cantonés)	464	0.50 %	6.43 %
Vietnamita	401	0.43 %	5.55 %
Tagalo (incl. el filipino)	29	0.03 %	0.40 %
Otras lenguas asiáticas y de las islas del Pacífico	1,041	1.13 %	14.42 %
Árabe	111	0.12 %	1.54 %
Otras lenguas y lenguas no especificadas	134	0.15 %	1.86 %
Población total de personas con LEP	7,219	7.83 %	
Población total	92,250		

Condado de Rockbridge			
Lengua	Número de personas con LEP (de 5 años en adelante)	Porcentaje de la población estatal	Porcentaje de la población con LEP
Español	280	1.29 %	50.09 %
Francés, haitiano o cajún	15	0.07 %	2.68 %
Alemán u otras lenguas germánicas occidentales	44	0.20 %	7.87 %
Ruso, polaco u otras lenguas eslavas	61	0.28 %	10.91 %
Otras lenguas indoeuropeas	0	0.00 %	0.00 %
Coreano	69	0.32 %	12.34 %
Chino (incl. el mandarín y el cantonés)	0	0.00 %	0.00 %
Vietnamita	0	0.00 %	0.00 %
Tagalo (incl. el filipino)	35	0.16 %	6.26 %
Otras lenguas asiáticas y de las islas del Pacífico	0	0.00 %	0.00 %
Árabe	20	0.09 %	3.58 %
Otras lenguas y lenguas no especificadas	35	0.16 %	6.26 %
Población total de personas con LEP	559	2.57 %	
Población total	21,768		

Condado de Rockingham			
Lengua	Número de personas con LEP (de 5 años en adelante)	Porcentaje de la población estatal	Porcentaje de la población con LEP
Español	4,948	6.25 %	64.42 %
Francés, haitiano o cajún	152	0.19 %	1.98 %
Alemán u otras lenguas germánicas occidentales	198	0.25 %	2.58 %
Ruso, polaco u otras lenguas eslavas	812	1.03 %	10.57 %
Otras lenguas indoeuropeas	583	0.74 %	7.59 %
Coreano	0	0.00 %	0.00 %
Chino (incl. el mandarín y el cantonés)	25	0.03 %	0.33 %
Vietnamita	199	0.25 %	2.59 %
Tagalo (incl. el filipino)	22	0.03 %	0.29 %
Otras lenguas asiáticas y de las islas del Pacífico	65	0.08 %	0.85 %
Árabe	394	0.50 %	5.13 %
Otras lenguas y lenguas no especificadas	283	0.36 %	3.68 %
Población total de personas con LEP	7,681	9.70 %	
Población total	79,194		

Condado de Russell			
Lengua	Número de personas con LEP (de 5 años en adelante)	Porcentaje de la población estatal	Porcentaje de la población con LEP
Español	122	0.50 %	44.85 %
Francés, haitiano o cajún	53	0.22 %	19.49 %
Alemán u otras lenguas germánicas occidentales	49	0.20 %	18.01 %
Ruso, polaco u otras lenguas eslavas	0	0.00 %	0.00 %
Otras lenguas indoeuropeas	1	0.00 %	0.37 %
Coreano	0	0.00 %	0.00 %
Chino (incl. el mandarín y el cantonés)	0	0.00 %	0.00 %
Vietnamita	0	0.00 %	0.00 %
Tagalo (incl. el filipino)	0	0.00 %	0.00 %
Otras lenguas asiáticas y de las islas del Pacífico	34	0.14 %	12.50 %
Árabe	13	0.05 %	4.78 %
Otras lenguas y lenguas no especificadas	0	0.00 %	0.00 %
Población total de personas con LEP	272	1.11 %	
Población total	24,579		

Condado de Scott			
Lengua	Número de personas con LEP (de 5 años en adelante)	Porcentaje de la población estatal	Porcentaje de la población con LEP
Español	48	0.23 %	30.57 %
Francés, haitiano o cajún	14	0.07 %	8.92 %
Alemán u otras lenguas germánicas occidentales	21	0.10 %	13.38 %
Ruso, polaco u otras lenguas eslavas	12	0.06 %	7.64 %
Otras lenguas indoeuropeas	5	0.02 %	3.18 %
Coreano	0	0.00 %	0.00 %
Chino (incl. el mandarín y el cantonés)	0	0.00 %	0.00 %
Vietnamita	0	0.00 %	0.00 %
Tagalo (incl. el filipino)	17	0.08 %	10.83 %
Otras lenguas asiáticas y de las islas del Pacífico	23	0.11 %	14.65 %
Árabe	0	0.00 %	0.00 %
Otras lenguas y lenguas no especificadas	17	0.08 %	10.83 %
Población total de personas con LEP	157	0.76 %	
Población total	20,719		

Condado de Shenandoah			
Lengua	Número de personas con LEP (de 5 años en adelante)	Porcentaje de la población estatal	Porcentaje de la población con LEP
Español	2,802	6.70 %	72.97 %
Francés, haitiano o cajún	248	0.59 %	6.46 %
Alemán u otras lenguas germánicas occidentales	39	0.09 %	1.02 %
Ruso, polaco u otras lenguas eslavas	56	0.13 %	1.46 %
Otras lenguas indoeuropeas	218	0.52 %	5.68 %
Coreano	194	0.46 %	5.05 %
Chino (incl. el mandarín y el cantonés)	0	0.00 %	0.00 %
Vietnamita	14	0.03 %	0.36 %
Tagalo (incl. el filipino)	0	0.00 %	0.00 %
Otras lenguas asiáticas y de las islas del Pacífico	34	0.08 %	0.89 %
Árabe	18	0.04 %	0.47 %
Otras lenguas y lenguas no especificadas	217	0.52 %	5.65 %
Población total de personas con LEP	3,840	9.18 %	
Población total	41,826		

Condado de Smyth			
Lengua	Número de personas con LEP (de 5 años en adelante)	Porcentaje de la población estatal	Porcentaje de la población con LEP
Español	477	1.68 %	74.07 %
Francés, haitiano o cajún	44	0.15 %	6.83 %
Alemán u otras lenguas germánicas occidentales	30	0.11 %	4.66 %
Ruso, polaco u otras lenguas eslavas	0	0.00 %	0.00 %
Otras lenguas indoeuropeas	59	0.21 %	9.16 %
Coreano	5	0.02 %	0.78 %
Chino (incl. el mandarín y el cantonés)	0	0.00 %	0.00 %
Vietnamita	0	0.00 %	0.00 %
Tagalo (incl. el filipino)	0	0.00 %	0.00 %
Otras lenguas asiáticas y de las islas del Pacífico	6	0.02 %	0.93 %
Árabe	2	0.01 %	0.31 %
Otras lenguas y lenguas no especificadas	21	0.07 %	3.26 %
Población total de personas con LEP	644	2.26 %	
Población total	28,471		

Condado de Southampton			
Lengua	Número de personas con LEP (de 5 años en adelante)	Porcentaje de la población estatal	Porcentaje de la población con LEP
Español	250	1.46 %	56.18 %
Francés, haitiano o cajún	7	0.04 %	1.57 %
Alemán u otras lenguas germánicas occidentales	96	0.56 %	21.57 %
Ruso, polaco u otras lenguas eslavas	3	0.02 %	0.67 %
Otras lenguas indoeuropeas	71	0.41 %	15.96 %
Coreano	0	0.00 %	0.00 %
Chino (incl. el mandarín y el cantonés)	0	0.00 %	0.00 %
Vietnamita	3	0.02 %	0.67 %
Tagalo (incl. el filipino)	0	0.00 %	0.00 %
Otras lenguas asiáticas y de las islas del Pacífico	15	0.09 %	3.37 %
Árabe	0	0.00 %	0.00 %
Otras lenguas y lenguas no especificadas	0	0.00 %	0.00 %
Población total de personas con LEP	445	2.60 %	
Población total	17,146		

Condado de Spotsylvania			
Lengua	Número de personas con LEP (de 5 años en adelante)	Porcentaje de la población estatal	Porcentaje de la población con LEP
Español	10,814	8.15 %	66.11 %
Francés, haitiano o cajún	525	0.40 %	3.21 %
Alemán u otras lenguas germánicas occidentales	346	0.26 %	2.12 %
Ruso, polaco u otras lenguas eslavas	270	0.20 %	1.65 %
Otras lenguas indoeuropeas	1,476	1.11 %	9.02 %
Coreano	333	0.25 %	2.04 %
Chino (incl. el mandarín y el cantonés)	500	0.38 %	3.06 %
Vietnamita	279	0.21 %	1.71 %
Tagalo (incl. el filipino)	232	0.17 %	1.42 %
Otras lenguas asiáticas y de las islas del Pacífico	483	0.36 %	2.95 %
Árabe	501	0.38 %	3.06 %
Otras lenguas y lenguas no especificadas	598	0.45 %	3.66 %
Población total de personas con LEP	16,357	12.32 %	
Población total	132,730		

Condado de Stafford			
Lengua	Número de personas con LEP (de 5 años en adelante)	Porcentaje de la población estatal	Porcentaje de la población con LEP
Español	15,692	10.61 %	61.79 %
Francés, haitiano o cajún	1,232	0.83 %	4.85 %
Alemán u otras lenguas germánicas occidentales	535	0.36 %	2.11 %
Ruso, polaco u otras lenguas eslavas	271	0.18 %	1.07 %
Otras lenguas indoeuropeas	2,801	1.89 %	11.03 %
Coreano	836	0.57 %	3.29 %
Chino (incl. el mandarín y el cantonés)	273	0.18 %	1.07 %
Vietnamita	170	0.11 %	0.67 %
Tagalo (incl. el filipino)	716	0.48 %	2.82 %
Otras lenguas asiáticas y de las islas del Pacífico	558	0.38 %	2.20 %
Árabe	547	0.37 %	2.15 %
Otras lenguas y lenguas no especificadas	1,765	1.19 %	6.95 %
Población total de personas con LEP	25,396	17.18 %	
Población total	147,848		

Condado de Surry			
Lengua	Número de personas con LEP (de 5 años en adelante)	Porcentaje de la población estatal	Porcentaje de la población con LEP
Español	81	1.30 %	89.01 %
Francés, haitiano o cajún	0	0.00 %	0.00 %
Alemán u otras lenguas germánicas occidentales	2	0.03 %	2.20 %
Ruso, polaco u otras lenguas eslavas	0	0.00 %	0.00 %
Otras lenguas indoeuropeas	0	0.00 %	0.00 %
Coreano	0	0.00 %	0.00 %
Chino (incl. el mandarín y el cantonés)	8	0.13 %	8.79 %
Vietnamita	0	0.00 %	0.00 %
Tagalo (incl. el filipino)	0	0.00 %	0.00 %
Otras lenguas asiáticas y de las islas del Pacífico	0	0.00 %	0.00 %
Árabe	0	0.00 %	0.00 %
Otras lenguas y lenguas no especificadas	0	0.00 %	0.00 %
Población total de personas con LEP	91	1.46 %	
Población total	6,223		

Condado de Sussex			
Lengua	Número de personas con LEP (de 5 años en adelante)	Porcentaje de la población estatal	Porcentaje de la población con LEP
Español	216	2.07 %	88.16 %
Francés, haitiano o cajún	7	0.07 %	2.86 %
Alemán u otras lenguas germánicas occidentales	6	0.06 %	2.45 %
Ruso, polaco u otras lenguas eslavas	0	0.00 %	0.00 %
Otras lenguas indoeuropeas	8	0.08 %	3.27 %
Coreano	1	0.01 %	0.41 %
Chino (incl. el mandarín y el cantonés)	0	0.00 %	0.00 %
Vietnamita	0	0.00 %	0.00 %
Tagalo (incl. el filipino)	6	0.06 %	2.45 %
Otras lenguas asiáticas y de las islas del Pacífico	1	0.01 %	0.41 %
Árabe	0	0.00 %	0.00 %
Otras lenguas y lenguas no especificadas	0	0.00 %	0.00 %
Población total de personas con LEP	245	2.35 %	
Población total	10,416		

Condado de Tazewell			
Lengua	Número de personas con LEP (de 5 años en adelante)	Porcentaje de la población estatal	Porcentaje de la población con LEP
Español	208	0.54 %	35.80 %
Francés, haitiano o cajún	23	0.06 %	3.96 %
Alemán u otras lenguas germánicas occidentales	33	0.09 %	5.68 %
Ruso, polaco u otras lenguas eslavas	21	0.05 %	3.61 %
Otras lenguas indoeuropeas	104	0.27 %	17.90 %
Coreano	0	0.00 %	0.00 %
Chino (incl. el mandarín y el cantonés)	98	0.25 %	16.87 %
Vietnamita	0	0.00 %	0.00 %
Tagalo (incl. el filipino)	0	0.00 %	0.00 %
Otras lenguas asiáticas y de las islas del Pacífico	18	0.05 %	3.10 %
Árabe	58	0.15 %	9.98 %
Otras lenguas y lenguas no especificadas	18	0.05 %	3.10 %
Población total de personas con LEP	581	1.51 %	
Población total	38,444		

Condado de Warren			
Lengua	Número de personas con LEP (de 5 años en adelante)	Porcentaje de la población estatal	Porcentaje de la población con LEP
Español	1,640	4.25 %	66.13 %
Francés, haitiano o cajún	29	0.08 %	1.17 %
Alemán u otras lenguas germánicas occidentales	123	0.32 %	4.96 %
Ruso, polaco u otras lenguas eslavas	23	0.06 %	0.93 %
Otras lenguas indoeuropeas	372	0.96 %	15.00 %
Coreano	69	0.18 %	2.78 %
Chino (incl. el mandarín y el cantonés)	0	0.00 %	0.00 %
Vietnamita	6	0.02 %	0.24 %
Tagalo (incl. el filipino)	63	0.16 %	2.54 %
Otras lenguas asiáticas y de las islas del Pacífico	95	0.25 %	3.83 %
Árabe	25	0.06 %	1.01 %
Otras lenguas y lenguas no especificadas	35	0.09 %	1.41 %
Población total de personas con LEP	2,480	6.43 %	
Población total	38,567		

Condado de Washington			
Lengua	Número de personas con LEP (de 5 años en adelante)	Porcentaje de la población estatal	Porcentaje de la población con LEP
Español	889	1.71 %	61.78 %
Francés, haitiano o cajún	68	0.13 %	4.73 %
Alemán u otras lenguas germánicas occidentales	35	0.07 %	2.43 %
Ruso, polaco u otras lenguas eslavas	21	0.04 %	1.46 %
Otras lenguas indoeuropeas	147	0.28 %	10.22 %
Coreano	7	0.01 %	0.49 %
Chino (incl. el mandarín y el cantonés)	12	0.02 %	0.83 %
Vietnamita	98	0.19 %	6.81 %
Tagalo (incl. el filipino)	6	0.01 %	0.42 %
Otras lenguas asiáticas y de las islas del Pacífico	20	0.04 %	1.39 %
Árabe	126	0.24 %	8.76 %
Otras lenguas y lenguas no especificadas	10	0.02 %	0.69 %
Población total de personas con LEP	1,439	2.77 %	
Población total	51,874		

Condado de Westmoreland			
Lengua	Número de personas con LEP (de 5 años en adelante)	Porcentaje de la población estatal	Porcentaje de la población con LEP
Español	948	5.39 %	76.08 %
Francés, haitiano o cajún	14	0.08 %	1.12 %
Alemán u otras lenguas germánicas occidentales	123	0.70 %	9.87 %
Ruso, polaco u otras lenguas eslavas	6	0.03 %	0.48 %
Otras lenguas indoeuropeas	28	0.16 %	2.25 %
Coreano	2	0.01 %	0.16 %
Chino (incl. el mandarín y el cantonés)	63	0.36 %	5.06 %
Vietnamita	51	0.29 %	4.09 %
Tagalo (incl. el filipino)	0	0.00 %	0.00 %
Otras lenguas asiáticas y de las islas del Pacífico	0	0.00 %	0.00 %
Árabe	1	0.01 %	0.08 %
Otras lenguas y lenguas no especificadas	10	0.06 %	0.80 %
Población total de personas con LEP	1,246	7.08 %	
Población total	17,594		

Condado de Wise			
Lengua	Número de personas con LEP (de 5 años en adelante)	Porcentaje de la población estatal	Porcentaje de la población con LEP
Español	384	1.11 %	47.94 %
Francés, haitiano o cajún	20	0.06 %	2.50 %
Alemán u otras lenguas germánicas occidentales	49	0.14 %	6.12 %
Ruso, polaco u otras lenguas eslavas	0	0.00 %	0.00 %
Otras lenguas indoeuropeas	225	0.65 %	28.09 %
Coreano	6	0.02 %	0.75 %
Chino (incl. el mandarín y el cantonés)	22	0.06 %	2.75 %
Vietnamita	4	0.01 %	0.50 %
Tagalo (incl. el filipino)	0	0.00 %	0.00 %
Otras lenguas asiáticas y de las islas del Pacífico	18	0.05 %	2.25 %
Árabe	46	0.13 %	5.74 %
Otras lenguas y lenguas no especificadas	27	0.08 %	3.37 %
Población total de personas con LEP	801	2.32 %	
Población total	34,497		

Condado de Wythe			
Lengua	Número de personas con LEP (de 5 años en adelante)	Porcentaje de la población estatal	Porcentaje de la población con LEP
Español	246	0.91 %	50.72 %
Francés, haitiano o cajún	9	0.03 %	1.86 %
Alemán u otras lenguas germánicas occidentales	0	0.00 %	0.00 %
Ruso, polaco u otras lenguas eslavas	20	0.07 %	4.12 %
Otras lenguas indoeuropeas	140	0.52 %	28.87 %
Coreano	0	0.00 %	0.00 %
Chino (incl. el mandarín y el cantonés)	30	0.11 %	6.19 %
Vietnamita	13	0.05 %	2.68 %
Tagalo (incl. el filipino)	0	0.00 %	0.00 %
Otras lenguas asiáticas y de las islas del Pacífico	19	0.07 %	3.92 %
Árabe	0	0.00 %	0.00 %
Otras lenguas y lenguas no especificadas	8	0.03 %	1.65 %
Población total de personas con LEP	485	1.80 %	
Población total	26,899		

Condado de York			
Lengua	Número de personas con LEP (de 5 años en adelante)	Porcentaje de la población estatal	Porcentaje de la población con LEP
Español	2,542	3.82 %	34.51 %
Francés, haitiano o cajún	244	0.37 %	3.31 %
Alemán u otras lenguas germánicas occidentales	432	0.65 %	5.87 %
Ruso, polaco u otras lenguas eslavas	316	0.48 %	4.29 %
Otras lenguas indoeuropeas	1,081	1.63 %	14.68 %
Coreano	668	1.00 %	9.07 %
Chino (incl. el mandarín y el cantonés)	841	1.26 %	11.42 %
Vietnamita	200	0.30 %	2.72 %
Tagalo (incl. el filipino)	295	0.44 %	4.01 %
Otras lenguas asiáticas y de las islas del Pacífico	460	0.69 %	6.25 %
Árabe	43	0.06 %	0.58 %
Otras lenguas y lenguas no especificadas	243	0.37 %	3.30 %
Población total de personas con LEP	7,365	11.07 %	
Población total	66,518		

Ciudad de Alexandria			
Lengua	Número de personas con LEP (de 5 años en adelante)	Porcentaje de la población estatal	Porcentaje de la población con LEP
Español	18,845	12.84 %	42.71 %
Francés, haitiano o cajún	2,305	1.57 %	5.22 %
Alemán u otras lenguas germánicas occidentales	822	0.56 %	1.86 %
Ruso, polaco u otras lenguas eslavas	1,287	0.88 %	2.92 %
Otras lenguas indoeuropeas	4,671	3.18 %	10.59 %
Coreano	685	0.47 %	1.55 %
Chino (incl. el mandarín y el cantonés)	698	0.48 %	1.58 %
Vietnamita	254	0.17 %	0.58 %
Tagalo (incl. el filipino)	929	0.63 %	2.11 %
Otras lenguas asiáticas y de las islas del Pacífico	1,550	1.06 %	3.51 %
Árabe	3,313	2.26 %	7.51 %
Otras lenguas y lenguas no especificadas	8,769	5.97 %	19.87 %
Población total de personas con LEP	44,128	30.06 %	
Población total	146,804		

Ciudad de Bristol			
Lengua	Número de personas con LEP (de 5 años en adelante)	Porcentaje de la población estatal	Porcentaje de la población con LEP
Español	299	1.85 %	67.80 %
Francés, haitiano o cajún	53	0.33 %	12.02 %
Alemán u otras lenguas germánicas occidentales	1	0.01 %	0.23 %
Ruso, polaco u otras lenguas eslavas	0	0.00 %	0.00 %
Otras lenguas indoeuropeas	20	0.12 %	4.54 %
Coreano	1	0.01 %	0.23 %
Chino (incl. el mandarín y el cantonés)	1	0.01 %	0.23 %
Vietnamita	1	0.01 %	0.23 %
Tagalo (incl. el filipino)	1	0.01 %	0.23 %
Otras lenguas asiáticas y de las islas del Pacífico	3	0.02 %	0.68 %
Árabe	42	0.26 %	9.52 %
Otras lenguas y lenguas no especificadas	19	0.12 %	4.31 %
Población total de personas con LEP	441	2.73 %	
Población total	16,169		

Ciudad de Buena Vista			
Lengua	Número de personas con LEP (de 5 años en adelante)	Porcentaje de la población estatal	Porcentaje de la población con LEP
Español	68	1.08 %	66.67 %
Francés, haitiano o cajún	0	0.00 %	0.00 %
Alemán u otras lenguas germánicas occidentales	0	0.00 %	0.00 %
Ruso, polaco u otras lenguas eslavas	0	0.00 %	0.00 %
Otras lenguas indoeuropeas	17	0.27 %	16.67 %
Coreano	0	0.00 %	0.00 %
Chino (incl. el mandarín y el cantonés)	0	0.00 %	0.00 %
Vietnamita	17	0.27 %	16.67 %
Tagalo (incl. el filipino)	0	0.00 %	0.00 %
Otras lenguas asiáticas y de las islas del Pacífico	0	0.00 %	0.00 %
Árabe	0	0.00 %	0.00 %
Otras lenguas y lenguas no especificadas	0	0.00 %	0.00 %
Población total de personas con LEP	102	1.62 %	
Población total	6,312		

Ciudad de Charlottesville			
Lengua	Número de personas con LEP (de 5 años en adelante)	Porcentaje de la población estatal	Porcentaje de la población con LEP
Español	1,620	3.69 %	27.14 %
Francés, haitiano o cajún	391	0.89 %	6.55 %
Alemán u otras lenguas germánicas occidentales	120	0.27 %	2.01 %
Ruso, polaco u otras lenguas eslavas	219	0.50 %	3.67 %
Otras lenguas indoeuropeas	960	2.19 %	16.08 %
Coreano	177	0.40 %	2.96 %
Chino (incl. el mandarín y el cantonés)	918	2.09 %	15.38 %
Vietnamita	102	0.23 %	1.71 %
Tagalo (incl. el filipino)	16	0.04 %	0.27 %
Otras lenguas asiáticas y de las islas del Pacífico	634	1.44 %	10.62 %
Árabe	581	1.32 %	9.73 %
Otras lenguas y lenguas no especificadas	232	0.53 %	3.89 %
Población total de personas con LEP	5,970	13.61 %	
Población total	43,880		

Ciudad de Chesepeake			
Lengua	Número de personas con LEP (de 5 años en adelante)	Porcentaje de la población estatal	Porcentaje de la población con LEP
Español	8,721	3.72 %	44.09 %
Francés, haitiano o cajún	1,861	0.79 %	9.41 %
Alemán u otras lenguas germánicas occidentales	882	0.38 %	4.46 %
Ruso, polaco u otras lenguas eslavas	291	0.12 %	1.47 %
Otras lenguas indoeuropeas	1,773	0.76 %	8.96 %
Coreano	978	0.42 %	4.94 %
Chino (incl. el mandarín y el cantonés)	564	0.24 %	2.85 %
Vietnamita	752	0.32 %	3.80 %
Tagalo (incl. el filipino)	1,776	0.76 %	8.98 %
Otras lenguas asiáticas y de las islas del Pacífico	842	0.36 %	4.26 %
Árabe	276	0.12 %	1.40 %
Otras lenguas y lenguas no especificadas	1,066	0.46 %	5.39 %
Población total de personas con LEP	19,782	8.45 %	
Población total	234,138		

Ciudad de Colonial Heights			
Lengua	Número de personas con LEP (de 5 años en adelante)	Porcentaje de la población estatal	Porcentaje de la población con LEP
Español	683	4.02 %	48.34 %
Francés, haitiano o cajún	17	0.10 %	1.20 %
Alemán u otras lenguas germánicas occidentales	124	0.73 %	8.78 %
Ruso, polaco u otras lenguas eslavas	0	0.00 %	0.00 %
Otras lenguas indoeuropeas	162	0.95 %	11.46 %
Coreano	57	0.34 %	4.03 %
Chino (incl. el mandarín y el cantonés)	243	1.43 %	17.20 %
Vietnamita	28	0.16 %	1.98 %
Tagalo (incl. el filipino)	16	0.09 %	1.13 %
Otras lenguas asiáticas y de las islas del Pacífico	20	0.12 %	1.42 %
Árabe	61	0.36 %	4.32 %
Otras lenguas y lenguas no especificadas	2	0.01 %	0.14 %
Población total de personas con LEP	1,413	8.32 %	
Población total	16,991		

Ciudad de Covington			
Lengua	Número de personas con LEP (de 5 años en adelante)	Porcentaje de la población estatal	Porcentaje de la población con LEP
Español	49	0.91 %	35.00 %
Francés, haitiano o cajún	23	0.43 %	16.43 %
Alemán u otras lenguas germánicas occidentales	4	0.07 %	2.86 %
Ruso, polaco u otras lenguas eslavas	0	0.00 %	0.00 %
Otras lenguas indoeuropeas	0	0.00 %	0.00 %
Coreano	22	0.41 %	15.71 %
Chino (incl. el mandarín y el cantonés)	9	0.17 %	6.43 %
Vietnamita	0	0.00 %	0.00 %
Tagalo (incl. el filipino)	33	0.61 %	23.57 %
Otras lenguas asiáticas y de las islas del Pacífico	0	0.00 %	0.00 %
Árabe	0	0.00 %	0.00 %
Otras lenguas y lenguas no especificadas	0	0.00 %	0.00 %
Población total de personas con LEP	140	2.61 %	
Población total	5,373		

Ciudad de Danville			
Lengua	Número de personas con LEP (de 5 años en adelante)	Porcentaje de la población estatal	Porcentaje de la población con LEP
Español	1,513	3.77 %	68.99 %
Francés, haitiano o cajún	15	0.04 %	0.68 %
Alemán u otras lenguas germánicas occidentales	18	0.04 %	0.82 %
Ruso, polaco u otras lenguas eslavas	38	0.09 %	1.73 %
Otras lenguas indoeuropeas	373	0.93 %	17.01 %
Coreano	13	0.03 %	0.59 %
Chino (incl. el mandarín y el cantonés)	33	0.08 %	1.50 %
Vietnamita	99	0.25 %	4.51 %
Tagalo (incl. el filipino)	55	0.14 %	2.51 %
Otras lenguas asiáticas y de las islas del Pacífico	27	0.07 %	1.23 %
Árabe	0	0.00 %	0.00 %
Otras lenguas y lenguas no especificadas	9	0.02 %	0.41 %
Población total de personas con LEP	2,193	5.47 %	
Población total	40,091		

Ciudad de Emporia			
Lengua	Número de personas con LEP (de 5 años en adelante)	Porcentaje de la población estatal	Porcentaje de la población con LEP
Español	227	4.22 %	78.82 %
Francés, haitiano o cajún	8	0.15 %	2.78 %
Alemán u otras lenguas germánicas occidentales	0	0.00 %	0.00 %
Ruso, polaco u otras lenguas eslavas	0	0.00 %	0.00 %
Otras lenguas indoeuropeas	9	0.17 %	3.13 %
Coreano	0	0.00 %	0.00 %
Chino (incl. el mandarín y el cantonés)	0	0.00 %	0.00 %
Vietnamita	0	0.00 %	0.00 %
Tagalo (incl. el filipino)	0	0.00 %	0.00 %
Otras lenguas asiáticas y de las islas del Pacífico	44	0.82 %	15.28 %
Árabe	0	0.00 %	0.00 %
Otras lenguas y lenguas no especificadas	0	0.00 %	0.00 %
Población total de personas con LEP	288	5.36 %	
Población total	5,378		

Ciudad de Fairfax			
Lengua	Número de personas con LEP (de 5 años en adelante)	Porcentaje de la población estatal	Porcentaje de la población con LEP
Español	3,570	15.89 %	44.05 %
Francés, haitiano o cajún	159	0.71 %	1.96 %
Alemán u otras lenguas germánicas occidentales	68	0.30 %	0.84 %
Ruso, polaco u otras lenguas eslavas	143	0.64 %	1.76 %
Otras lenguas indoeuropeas	875	3.89 %	10.80 %
Coreano	701	3.12 %	8.65 %
Chino (incl. el mandarín y el cantonés)	633	2.82 %	7.81 %
Vietnamita	637	2.84 %	7.86 %
Tagalo (incl. el filipino)	317	1.41 %	3.91 %
Otras lenguas asiáticas y de las islas del Pacífico	456	2.03 %	5.63 %
Árabe	419	1.87 %	5.17 %
Otras lenguas y lenguas no especificadas	126	0.56 %	1.55 %
Población total de personas con LEP	8,104	36.07 %	
Población total	22,466		

Ciudad de Falls Church			
Lengua	Número de personas con LEP (de 5 años en adelante)	Porcentaje de la población estatal	Porcentaje de la población con LEP
Español	906	6.53 %	32.58 %
Francés, haitiano o cajún	118	0.85 %	4.24 %
Alemán u otras lenguas germánicas occidentales	100	0.72 %	3.60 %
Ruso, polaco u otras lenguas eslavas	128	0.92 %	4.60 %
Otras lenguas indoeuropeas	524	3.78 %	18.84 %
Coreano	118	0.85 %	4.24 %
Chino (incl. el mandarín y el cantonés)	134	0.97 %	4.82 %
Vietnamita	85	0.61 %	3.06 %
Tagalo (incl. el filipino)	193	1.39 %	6.94 %
Otras lenguas asiáticas y de las islas del Pacífico	285	2.05 %	10.25 %
Árabe	140	1.01 %	5.03 %
Otras lenguas y lenguas no especificadas	50	0.36 %	1.80 %
Población total de personas con LEP	2,781	20.05 %	
Población total	13,871		

Ciudad de Franklin			
Lengua	Número de personas con LEP (de 5 años en adelante)	Porcentaje de la población estatal	Porcentaje de la población con LEP
Español	173	2.28 %	38.27 %
Francés, haitiano o cajún	3	0.04 %	0.66 %
Alemán u otras lenguas germánicas occidentales	0	0.00 %	0.00 %
Ruso, polaco u otras lenguas eslavas	25	0.33 %	5.53 %
Otras lenguas indoeuropeas	183	2.41 %	40.49 %
Coreano	0	0.00 %	0.00 %
Chino (incl. el mandarín y el cantonés)	0	0.00 %	0.00 %
Vietnamita	18	0.24 %	3.98 %
Tagalo (incl. el filipino)	0	0.00 %	0.00 %
Otras lenguas asiáticas y de las islas del Pacífico	0	0.00 %	0.00 %
Árabe	0	0.00 %	0.00 %
Otras lenguas y lenguas no especificadas	50	0.66 %	11.06 %
Población total de personas con LEP	452	5.96 %	
Población total	7,586		

Ciudad de Fredericksburg			
Lengua	Número de personas con LEP (de 5 años en adelante)	Porcentaje de la población estatal	Porcentaje de la población con LEP
Español	2,165	8.16 %	50.85 %
Francés, haitiano o cajún	55	0.21 %	1.29 %
Alemán u otras lenguas germánicas occidentales	257	0.97 %	6.04 %
Ruso, polaco u otras lenguas eslavas	77	0.29 %	1.81 %
Otras lenguas indoeuropeas	1,270	4.79 %	29.83 %
Coreano	45	0.17 %	1.06 %
Chino (incl. el mandarín y el cantonés)	9	0.03 %	0.21 %
Vietnamita	65	0.24 %	1.53 %
Tagalo (incl. el filipino)	9	0.03 %	0.21 %
Otras lenguas asiáticas y de las islas del Pacífico	32	0.12 %	0.75 %
Árabe	62	0.23 %	1.46 %
Otras lenguas y lenguas no especificadas	212	0.80 %	4.98 %
Población total de personas con LEP	4,258	16.05 %	
Población total	26,535		

Ciudad de Galax			
Lengua	Número de personas con LEP (de 5 años en adelante)	Porcentaje de la población estatal	Porcentaje de la población con LEP
Español	1,001	16.08 %	95.06 %
Francés, haitiano o cajún	0	0.00 %	0.00 %
Alemán u otras lenguas germánicas occidentales	0	0.00 %	0.00 %
Ruso, polaco u otras lenguas eslavas	31	0.50 %	2.94 %
Otras lenguas indoeuropeas	0	0.00 %	0.00 %
Coreano	0	0.00 %	0.00 %
Chino (incl. el mandarín y el cantonés)	0	0.00 %	0.00 %
Vietnamita	0	0.00 %	0.00 %
Tagalo (incl. el filipino)	13	0.21 %	1.23 %
Otras lenguas asiáticas y de las islas del Pacífico	0	0.00 %	0.00 %
Árabe	0	0.00 %	0.00 %
Otras lenguas y lenguas no especificadas	8	0.13 %	0.76 %
Población total de personas con LEP	1,053	16.91 %	
Población total	6,227		

Ciudad de Hampton			
Lengua	Número de personas con LEP (de 5 años en adelante)	Porcentaje de la población estatal	Porcentaje de la población con LEP
Español	4,647	3.61 %	50.17 %
Francés, haitiano o cajún	487	0.38 %	5.26 %
Alemán u otras lenguas germánicas occidentales	518	0.40 %	5.59 %
Ruso, polaco u otras lenguas eslavas	155	0.12 %	1.67 %
Otras lenguas indoeuropeas	346	0.27 %	3.74 %
Coreano	226	0.18 %	2.44 %
Chino (incl. el mandarín y el cantonés)	74	0.06 %	0.80 %
Vietnamita	392	0.30 %	4.23 %
Tagalo (incl. el filipino)	693	0.54 %	7.48 %
Otras lenguas asiáticas y de las islas del Pacífico	475	0.37 %	5.13 %
Árabe	635	0.49 %	6.86 %
Otras lenguas y lenguas no especificadas	615	0.48 %	6.64 %
Población total de personas con LEP	9,263	7.19 %	
Población total	128,889		

Ciudad de Harrisonburg			
Lengua	Número de personas con LEP (de 5 años en adelante)	Porcentaje de la población estatal	Porcentaje de la población con LEP
Español	8,557	17.36 %	64.86 %
Francés, haitiano o cajún	440	0.89 %	3.34 %
Alemán u otras lenguas germánicas occidentales	233	0.47 %	1.77 %
Ruso, polaco u otras lenguas eslavas	486	0.99 %	3.68 %
Otras lenguas indoeuropeas	1,034	2.10 %	7.84 %
Coreano	95	0.19 %	0.72 %
Chino (incl. el mandarín y el cantonés)	160	0.32 %	1.21 %
Vietnamita	228	0.46 %	1.73 %
Tagalo (incl. el filipino)	71	0.14 %	0.54 %
Otras lenguas asiáticas y de las islas del Pacífico	446	0.90 %	3.38 %
Árabe	615	1.25 %	4.66 %
Otras lenguas y lenguas no especificadas	828	1.68 %	6.28 %
Población total de personas con LEP	13,193	26.76 %	
Población total	49,304		

Ciudad de Hopewell			
Lengua	Número de personas con LEP (de 5 años en adelante)	Porcentaje de la población estatal	Porcentaje de la población con LEP
Español	866	4.05 %	72.41 %
Francés, haitiano o cajún	31	0.14 %	2.59 %
Alemán u otras lenguas germánicas occidentales	65	0.30 %	5.43 %
Ruso, polaco u otras lenguas eslavas	0	0.00 %	0.00 %
Otras lenguas indoeuropeas	46	0.21 %	3.85 %
Coreano	0	0.00 %	0.00 %
Chino (incl. el mandarín y el cantonés)	0	0.00 %	0.00 %
Vietnamita	26	0.12 %	2.17 %
Tagalo (incl. el filipino)	126	0.59 %	10.54 %
Otras lenguas asiáticas y de las islas del Pacífico	0	0.00 %	0.00 %
Árabe	0	0.00 %	0.00 %
Otras lenguas y lenguas no especificadas	36	0.17 %	3.01 %
Población total de personas con LEP	1,196	5.59 %	
Población total	21,397		

Ciudad de Lexington			
Lengua	Número de personas con LEP (de 5 años en adelante)	Porcentaje de la población estatal	Porcentaje de la población con LEP
Español	277	3.88 %	47.76 %
Francés, haitiano o cajún	36	0.50 %	6.21 %
Alemán u otras lenguas germánicas occidentales	0	0.00 %	0.00 %
Ruso, polaco u otras lenguas eslavas	29	0.41 %	5.00 %
Otras lenguas indoeuropeas	60	0.84 %	10.34 %
Coreano	0	0.00 %	0.00 %
Chino (incl. el mandarín y el cantonés)	103	1.44 %	17.76 %
Vietnamita	0	0.00 %	0.00 %
Tagalo (incl. el filipino)	0	0.00 %	0.00 %
Otras lenguas asiáticas y de las islas del Pacífico	75	1.05 %	12.93 %
Árabe	0	0.00 %	0.00 %
Otras lenguas y lenguas no especificadas	0	0.00 %	0.00 %
Población total de personas con LEP	580	8.13 %	
Población total	7,138		

Ciudad de Lynchburg			
Lengua	Número de personas con LEP (de 5 años en adelante)	Porcentaje de la población estatal	Porcentaje de la población con LEP
Español	2,024	2.72 %	39.60 %
Francés, haitiano o cajún	160	0.21 %	3.13 %
Alemán u otras lenguas germánicas occidentales	204	0.27 %	3.99 %
Ruso, polaco u otras lenguas eslavas	57	0.08 %	1.12 %
Otras lenguas indoeuropeas	677	0.91 %	13.25 %
Coreano	285	0.38 %	5.58 %
Chino (incl. el mandarín y el cantonés)	377	0.51 %	7.38 %
Vietnamita	240	0.32 %	4.70 %
Tagalo (incl. el filipino)	41	0.06 %	0.80 %
Otras lenguas asiáticas y de las islas del Pacífico	363	0.49 %	7.10 %
Árabe	90	0.12 %	1.76 %
Otras lenguas y lenguas no especificadas	593	0.80 %	11.60 %
Población total de personas con LEP	5,111	6.86 %	
Población total	74,531		

Ciudad de Manassas			
Lengua	Número de personas con LEP (de 5 años en adelante)	Porcentaje de la población estatal	Porcentaje de la población con LEP
Español	13,241	33.67 %	79.57 %
Francés, haitiano o cajún	265	0.67 %	1.59 %
Alemán u otras lenguas germánicas occidentales	128	0.33 %	0.77 %
Ruso, polaco u otras lenguas eslavas	237	0.60 %	1.42 %
Otras lenguas indoeuropeas	692	1.76 %	4.16 %
Coreano	183	0.47 %	1.10 %
Chino (incl. el mandarín y el cantonés)	26	0.07 %	0.16 %
Vietnamita	225	0.57 %	1.35 %
Tagalo (incl. el filipino)	406	1.03 %	2.44 %
Otras lenguas asiáticas y de las islas del Pacífico	624	1.59 %	3.75 %
Árabe	195	0.50 %	1.17 %
Otras lenguas y lenguas no especificadas	418	1.06 %	2.51 %
Población total de personas con LEP	16,640	42.31 %	
Población total	39,331		

Ciudad de Manassas Park			
Lengua	Número de personas con LEP (de 5 años en adelante)	Porcentaje de la población estatal	Porcentaje de la población con LEP
Español	5,655	35.46 %	68.30 %
Francés, haitiano o cajún	135	0.85 %	1.63 %
Alemán u otras lenguas germánicas occidentales	0	0.00 %	0.00 %
Ruso, polaco u otras lenguas eslavas	18	0.11 %	0.22 %
Otras lenguas indoeuropeas	1,421	8.91 %	17.16 %
Coreano	74	0.46 %	0.89 %
Chino (incl. el mandarín y el cantonés)	13	0.08 %	0.16 %
Vietnamita	631	3.96 %	7.62 %
Tagalo (incl. el filipino)	57	0.36 %	0.69 %
Otras lenguas asiáticas y de las islas del Pacífico	90	0.56 %	1.09 %
Árabe	60	0.38 %	0.72 %
Otras lenguas y lenguas no especificadas	126	0.79 %	1.52 %
Población total de personas con LEP	8,280	51.93 %	
Población total	15,946		

Ciudad de Martinsville			
Lengua	Número de personas con LEP (de 5 años en adelante)	Porcentaje de la población estatal	Porcentaje de la población con LEP
Español	821	6.52 %	71.77 %
Francés, haitiano o cajún	127	1.01 %	11.10 %
Alemán u otras lenguas germánicas occidentales	35	0.28 %	3.06 %
Ruso, polaco u otras lenguas eslavas	16	0.13 %	1.40 %
Otras lenguas indoeuropeas	0	0.00 %	0.00 %
Coreano	0	0.00 %	0.00 %
Chino (incl. el mandarín y el cantonés)	0	0.00 %	0.00 %
Vietnamita	0	0.00 %	0.00 %
Tagalo (incl. el filipino)	0	0.00 %	0.00 %
Otras lenguas asiáticas y de las islas del Pacífico	85	0.68 %	7.43 %
Árabe	0	0.00 %	0.00 %
Otras lenguas y lenguas no especificadas	60	0.48 %	5.24 %
Población total de personas con LEP	1,144	9.09 %	
Población total	12,590		

Ciudad de Newport News			
Lengua	Número de personas con LEP (de 5 años en adelante)	Porcentaje de la población estatal	Porcentaje de la población con LEP
Español	10,159	5.90 %	55.79 %
Francés, haitiano o cajún	715	0.42 %	3.93 %
Alemán u otras lenguas germánicas occidentales	898	0.52 %	4.93 %
Ruso, polaco u otras lenguas eslavas	522	0.30 %	2.87 %
Otras lenguas indoeuropeas	1,289	0.75 %	7.08 %
Coreano	911	0.53 %	5.00 %
Chino (incl. el mandarín y el cantonés)	210	0.12 %	1.15 %
Vietnamita	608	0.35 %	3.34 %
Tagalo (incl. el filipino)	744	0.43 %	4.09 %
Otras lenguas asiáticas y de las islas del Pacífico	1,072	0.62 %	5.89 %
Árabe	456	0.27 %	2.50 %
Otras lenguas y lenguas no especificadas	626	0.36 %	3.44 %
Población total de personas con LEP	18,210	10.58 %	
Población total	172,057		

Ciudad de Norfolk			
Lengua	Número de personas con LEP (de 5 años en adelante)	Porcentaje de la población estatal	Porcentaje de la población con LEP
Español	11,475	5.18 %	48.02 %
Francés, haitiano o cajún	1,731	0.78 %	7.24 %
Alemán u otras lenguas germánicas occidentales	612	0.28 %	2.56 %
Ruso, polaco u otras lenguas eslavas	462	0.21 %	1.93 %
Otras lenguas indoeuropeas	2,072	0.94 %	8.67 %
Coreano	310	0.14 %	1.30 %
Chino (incl. el mandarín y el cantonés)	703	0.32 %	2.94 %
Vietnamita	447	0.20 %	1.87 %
Tagalo (incl. el filipino)	3,541	1.60 %	14.82 %
Otras lenguas asiáticas y de las islas del Pacífico	997	0.45 %	4.17 %
Árabe	392	0.18 %	1.64 %
Otras lenguas y lenguas no especificadas	1,156	0.52 %	4.84 %
Población total de personas con LEP	23,898	10.79 %	
Población total	221,475		

Ciudad de Norton			
Lengua	Número de personas con LEP (de 5 años en adelante)	Porcentaje de la población estatal	Porcentaje de la población con LEP
Español	0	0.00 %	0.00 %
Francés, haitiano o cajún	0	0.00 %	0.00 %
Alemán u otras lenguas germánicas occidentales	15	0.42 %	88.24 %
Ruso, polaco u otras lenguas eslavas	0	0.00 %	0.00 %
Otras lenguas indoeuropeas	0	0.00 %	0.00 %
Coreano	0	0.00 %	0.00 %
Chino (incl. el mandarín y el cantonés)	2	0.06 %	11.76 %
Vietnamita	0	0.00 %	0.00 %
Tagalo (incl. el filipino)	0	0.00 %	0.00 %
Otras lenguas asiáticas y de las islas del Pacífico	0	0.00 %	0.00 %
Árabe	0	0.00 %	0.00 %
Otras lenguas y lenguas no especificadas	0	0.00 %	0.00 %
Población total de personas con LEP	17	0.48 %	
Población total	3,548		

Ciudad de Petersburg			
Lengua	Número de personas con LEP (de 5 años en adelante)	Porcentaje de la población estatal	Porcentaje de la población con LEP
Español	1,450	4.71 %	67.44 %
Francés, haitiano o cajún	31	0.10 %	1.44 %
Alemán u otras lenguas germánicas occidentales	134	0.44 %	6.23 %
Ruso, polaco u otras lenguas eslavas	8	0.03 %	0.37 %
Otras lenguas indoeuropeas	104	0.34 %	4.84 %
Coreano	86	0.28 %	4.00 %
Chino (incl. el mandarín y el cantonés)	28	0.09 %	1.30 %
Vietnamita	33	0.11 %	1.53 %
Tagalo (incl. el filipino)	0	0.00 %	0.00 %
Otras lenguas asiáticas y de las islas del Pacífico	72	0.23 %	3.35 %
Árabe	13	0.04 %	0.60 %
Otras lenguas y lenguas no especificadas	191	0.62 %	8.88 %
Población total de personas con LEP	2,150	6.98 %	
Población total	30,797		

Ciudad de Poquoson			
Lengua	Número de personas con LEP (de 5 años en adelante)	Porcentaje de la población estatal	Porcentaje de la población con LEP
Español	107	0.90 %	19.49 %
Francés, haitiano o cajún	44	0.37 %	8.01 %
Alemán u otras lenguas germánicas occidentales	22	0.18 %	4.01 %
Ruso, polaco u otras lenguas eslavas	59	0.50 %	10.75 %
Otras lenguas indoeuropeas	98	0.82 %	17.85 %
Coreano	47	0.39 %	8.56 %
Chino (incl. el mandarín y el cantonés)	14	0.12 %	2.55 %
Vietnamita	12	0.10 %	2.19 %
Tagalo (incl. el filipino)	17	0.14 %	3.10 %
Otras lenguas asiáticas y de las islas del Pacífico	118	0.99 %	21.49 %
Árabe	11	0.09 %	2.00 %
Otras lenguas y lenguas no especificadas	0	0.00 %	0.00 %
Población total de personas con LEP	549	4.61 %	
Población total	11,900		

Ciudad de Portsmouth			
Lengua	Número de personas con LEP (de 5 años en adelante)	Porcentaje de la población estatal	Porcentaje de la población con LEP
Español	2,544	2.81 %	57.99 %
Francés, haitiano o cajún	187	0.21 %	4.26 %
Alemán u otras lenguas germánicas occidentales	122	0.13 %	2.78 %
Ruso, polaco u otras lenguas eslavas	29	0.03 %	0.66 %
Otras lenguas indoeuropeas	207	0.23 %	4.72 %
Coreano	56	0.06 %	1.28 %
Chino (incl. el mandarín y el cantonés)	218	0.24 %	4.97 %
Vietnamita	76	0.08 %	1.73 %
Tagalo (incl. el filipino)	357	0.39 %	8.14 %
Otras lenguas asiáticas y de las islas del Pacífico	237	0.26 %	5.40 %
Árabe	152	0.17 %	3.46 %
Otras lenguas y lenguas no especificadas	202	0.22 %	4.60 %
Población total de personas con LEP	4,387	4.85 %	
Población total	90,468		

Ciudad de Radford			
Lengua	Número de personas con LEP (de 5 años en adelante)	Porcentaje de la población estatal	Porcentaje de la población con LEP
Español	171	1.08 %	20.38 %
Francés, haitiano o cajún	26	0.16 %	3.10 %
Alemán u otras lenguas germánicas occidentales	11	0.07 %	1.31 %
Ruso, polaco u otras lenguas eslavas	12	0.08 %	1.43 %
Otras lenguas indoeuropeas	232	1.47 %	27.65 %
Coreano	8	0.05 %	0.95 %
Chino (incl. el mandarín y el cantonés)	130	0.82 %	15.49 %
Vietnamita	44	0.28 %	5.24 %
Tagalo (incl. el filipino)	32	0.20 %	3.81 %
Otras lenguas asiáticas y de las islas del Pacífico	60	0.38 %	7.15 %
Árabe	39	0.25 %	4.65 %
Otras lenguas y lenguas no especificadas	74	0.47 %	8.82 %
Población total de personas con LEP	839	5.32 %	
Población total	15,772		

Ciudad de Richmond			
Lengua	Número de personas con LEP (de 5 años en adelante)	Porcentaje de la población estatal	Porcentaje de la población con LEP
Español	13,634	6.36 %	62.71 %
Francés, haitiano o cajún	1,143	0.53 %	5.26 %
Alemán u otras lenguas germánicas occidentales	406	0.19 %	1.87 %
Ruso, polaco u otras lenguas eslavas	405	0.19 %	1.86 %
Otras lenguas indoeuropeas	1,948	0.91 %	8.96 %
Coreano	329	0.15 %	1.51 %
Chino (incl. el mandarín y el cantonés)	777	0.36 %	3.57 %
Vietnamita	296	0.14 %	1.36 %
Tagalo (incl. el filipino)	235	0.11 %	1.08 %
Otras lenguas asiáticas y de las islas del Pacífico	719	0.34 %	3.31 %
Árabe	701	0.33 %	3.22 %
Otras lenguas y lenguas no especificadas	1,148	0.54 %	5.28 %
Población total de personas con LEP	21,741	10.15 %	
Población total	214,263		

Ciudad de Roanoke			
Lengua	Número de personas con LEP (de 5 años en adelante)	Porcentaje de la población estatal	Porcentaje de la población con LEP
Español	4,824	5.20 %	54.52 %
Francés, haitiano o cajún	384	0.41 %	4.34 %
Alemán u otras lenguas germánicas occidentales	367	0.40 %	4.15 %
Ruso, polaco u otras lenguas eslavas	81	0.09 %	0.92 %
Otras lenguas indoeuropeas	1,354	1.46 %	15.30 %
Coreano	81	0.09 %	0.92 %
Chino (incl. el mandarín y el cantonés)	95	0.10 %	1.07 %
Vietnamita	416	0.45 %	4.70 %
Tagalo (incl. el filipino)	180	0.19 %	2.03 %
Otras lenguas asiáticas y de las islas del Pacífico	586	0.63 %	6.62 %
Árabe	179	0.19 %	2.02 %
Otras lenguas y lenguas no especificadas	301	0.32 %	3.40 %
Población total de personas con LEP	8,848	9.53 %	
Población total	92,836		

Ciudad de Salem			
Lengua	Número de personas con LEP (de 5 años en adelante)	Porcentaje de la población estatal	Porcentaje de la población con LEP
Español	495	2.03 %	41.32 %
Francés, haitiano o cajún	44	0.18 %	3.67 %
Alemán u otras lenguas germánicas occidentales	151	0.62 %	12.60 %
Ruso, polaco u otras lenguas eslavas	132	0.54 %	11.02 %
Otras lenguas indoeuropeas	149	0.61 %	12.44 %
Coreano	4	0.02 %	0.33 %
Chino (incl. el mandarín y el cantonés)	64	0.26 %	5.34 %
Vietnamita	4	0.02 %	0.33 %
Tagalo (incl. el filipino)	73	0.30 %	6.09 %
Otras lenguas asiáticas y de las islas del Pacífico	0	0.00 %	0.00 %
Árabe	62	0.25 %	5.18 %
Otras lenguas y lenguas no especificadas	20	0.08 %	1.67 %
Población total de personas con LEP	1,198	4.92 %	
Población total	24,360		

Ciudad de Staunton			
Lengua	Número de personas con LEP (de 5 años en adelante)	Porcentaje de la población estatal	Porcentaje de la población con LEP
Español	668	2.77 %	44.89 %
Francés, haitiano o cajún	57	0.24 %	3.83 %
Alemán u otras lenguas germánicas occidentales	144	0.60 %	9.68 %
Ruso, polaco u otras lenguas eslavas	35	0.15 %	2.35 %
Otras lenguas indoeuropeas	186	0.77 %	12.50 %
Coreano	127	0.53 %	8.53 %
Chino (incl. el mandarín y el cantonés)	26	0.11 %	1.75 %
Vietnamita	0	0.00 %	0.00 %
Tagalo (incl. el filipino)	10	0.04 %	0.67 %
Otras lenguas asiáticas y de las islas del Pacífico	158	0.66 %	10.62 %
Árabe	6	0.02 %	0.40 %
Otras lenguas y lenguas no especificadas	71	0.29 %	4.77 %
Población total de personas con LEP	1,488	6.18 %	
Población total	24,082		

Ciudad de Suffolk			
Lengua	Número de personas con LEP (de 5 años en adelante)	Porcentaje de la población estatal	Porcentaje de la población con LEP
Español	2,491	2.80 %	49.62 %
Francés, haitiano o cajún	340	0.38 %	6.77 %
Alemán u otras lenguas germánicas occidentales	392	0.44 %	7.81 %
Ruso, polaco u otras lenguas eslavas	83	0.09 %	1.65 %
Otras lenguas indoeuropeas	552	0.62 %	11.00 %
Coreano	80	0.09 %	1.59 %
Chino (incl. el mandarín y el cantonés)	24	0.03 %	0.48 %
Vietnamita	246	0.28 %	4.90 %
Tagalo (incl. el filipino)	355	0.40 %	7.07 %
Otras lenguas asiáticas y de las islas del Pacífico	191	0.21 %	3.80 %
Árabe	55	0.06 %	1.10 %
Otras lenguas y lenguas no especificadas	211	0.24 %	4.20 %
Población total de personas con LEP	5,020	5.65 %	
Población total	88,860		

Ciudad de Virginia Beach			
Lengua	Número de personas con LEP (de 5 años en adelante)	Porcentaje de la población estatal	Porcentaje de la población con LEP
Español	19,849	4.61 %	37.76 %
Francés, haitiano o cajún	1,688	0.39 %	3.21 %
Alemán u otras lenguas germánicas occidentales	1,306	0.30 %	2.48 %
Ruso, polaco u otras lenguas eslavas	1,386	0.32 %	2.64 %
Otras lenguas indoeuropeas	4,868	1.13 %	9.26 %
Coreano	736	0.17 %	1.40 %
Chino (incl. el mandarín y el cantonés)	2,646	0.61 %	5.03 %
Vietnamita	2,120	0.49 %	4.03 %
Tagalo (incl. el filipino)	12,084	2.81 %	22.99 %
Otras lenguas asiáticas y de las islas del Pacífico	3,616	0.84 %	6.88 %
Árabe	771	0.18 %	1.47 %
Otras lenguas y lenguas no especificadas	1,502	0.35 %	2.86 %
Población total de personas con LEP	52,572	12.22 %	
Población total	430,321		

Ciudad de Waynesboro			
Lengua	Número de personas con LEP (de 5 años en adelante)	Porcentaje de la población estatal	Porcentaje de la población con LEP
Español	1,387	6.62 %	77.62 %
Francés, haitiano o cajún	16	0.08 %	0.90 %
Alemán u otras lenguas germánicas occidentales	0	0.00 %	0.00 %
Ruso, polaco u otras lenguas eslavas	18	0.09 %	1.01 %
Otras lenguas indoeuropeas	47	0.22 %	2.63 %
Coreano	0	0.00 %	0.00 %
Chino (incl. el mandarín y el cantonés)	4	0.02 %	0.22 %
Vietnamita	288	1.38 %	16.12 %
Tagalo (incl. el filipino)	5	0.02 %	0.28 %
Otras lenguas asiáticas y de las islas del Pacífico	0	0.00 %	0.00 %
Árabe	0	0.00 %	0.00 %
Otras lenguas y lenguas no especificadas	22	0.11 %	1.23 %
Población total de personas con LEP	1,787	8.54 %	
Población total	20,936		

Ciudad de Williamsburg			
Lengua	Número de personas con LEP (de 5 años en adelante)	Porcentaje de la población estatal	Porcentaje de la población con LEP
Español	640	4.23 %	29.28 %
Francés, haitiano o cajún	192	1.27 %	8.78 %
Alemán u otras lenguas germánicas occidentales	60	0.40 %	2.74 %
Ruso, polaco u otras lenguas eslavas	76	0.50 %	3.48 %
Otras lenguas indoeuropeas	361	2.39 %	16.51 %
Coreano	111	0.73 %	5.08 %
Chino (incl. el mandarín y el cantonés)	297	1.96 %	13.59 %
Vietnamita	60	0.40 %	2.74 %
Tagalo (incl. el filipino)	31	0.20 %	1.42 %
Otras lenguas asiáticas y de las islas del Pacífico	108	0.71 %	4.94 %
Árabe	99	0.65 %	4.53 %
Otras lenguas y lenguas no especificadas	151	1.00 %	6.91 %
Población total de personas con LEP	2,186	14.44 %	
Población total	15,136		

Ciudad de Winchester			
Lengua	Número de personas con LEP (de 5 años en adelante)	Porcentaje de la población estatal	Porcentaje de la población con LEP
Español	4,128	15.61 %	79.07 %
Francés, haitiano o cajún	345	1.30 %	6.61 %
Alemán u otras lenguas germánicas occidentales	36	0.14 %	0.69 %
Ruso, polaco u otras lenguas eslavas	149	0.56 %	2.85 %
Otras lenguas indoeuropeas	272	1.03 %	5.21 %
Coreano	0	0.00 %	0.00 %
Chino (incl. el mandarín y el cantonés)	28	0.11 %	0.54 %
Vietnamita	69	0.26 %	1.32 %
Tagalo (incl. el filipino)	7	0.03 %	0.13 %
Otras lenguas asiáticas y de las islas del Pacífico	39	0.15 %	0.75 %
Árabe	6	0.02 %	0.11 %
Otras lenguas y lenguas no especificadas	142	0.54 %	2.72 %
Población total de personas con LEP	5,221	0.14 %	
Población total	26,449		

Anexo B: Hoja de registro público y encuesta

El título VI de la Ley de Derechos Civiles de 1964 exige que el DRPT recopile datos estadísticos sobre los participantes y beneficiarios de los programas y las actividades de ayuda federal para carreteras de la agencia. El DRPT recopila información sobre la raza, el color, el origen nacional y el género de los asistentes a esta reunión pública a fin de garantizar la inclusión de todos los segmentos de la población que se ven afectados por un proyecto propuesto.

El DRPT desea aclarar que este proceso de recopilación de información es completamente voluntario y que no está obligado a compartir los datos estadísticos solicitados para participar en esta reunión.

Los formularios completados se conservarán en los archivos de las oficinas del DRPT. Si desea obtener más información sobre este proceso, comuníquese por teléfono con el coordinador de asuntos relacionados con el Título VI llamando al 804.786.4440 o envíe un correo electrónico a drptpr@drpt.virginia.gov.

Responda a las siguientes preguntas:

Nombre del proyecto	Fecha
Lugar de reunión	

Nombre (en letra de imprenta)	Género <input type="checkbox"/> Hombre <input type="checkbox"/> Mujer
Categorías generales de identificación étnica (marque una opción): <input type="checkbox"/> Caucásico <input type="checkbox"/> Hispanoamericano <input type="checkbox"/> Indígena americano o nativo de Alaska <input type="checkbox"/> Afroamericano <input type="checkbox"/> Asiático o de las islas de Pacífico <input type="checkbox"/> Otro _____	
Lengua que habla en el hogar	Origen nacional

Después de completar este formulario, dóblelo y colóquelo dentro de la caja designada sobre la mesa de registro.

¡Gracias por su ayuda!